



sergio massarente

**architetto**

## **CURRICULUM**

**Via** : E.Ravasco 16 Rosso

16128 Genova

**Telefono** :010 2472507

**Cell** : 3398170292

**Fax** : 0102545425

**E-mail** :

studiomassarente@gmail.com

sergio.massarente@Archiworldpec.it

**CF**: MSSSRG57M12D969T

**P.IVA** : 02621080106

### **INDICE :**

GENERALITA'

ARCHITETTURA E CONSULENZE PER LA SANITA'

ARCHITETTURA PER CENTRI CONVEGNI

RESTAURO CONSERVATIVO

ARCHITETTURA DELLA RICETTIVITA'

ARCHITETTURA DEL PAESAGGIO

ARCHITETTURA PER LO SPORT

ARCHITETTURA SOCIO - EDUCATIVA / SCOLASTICA

ARCHITETTURA LOGISTICA , PRODUTTIVA E PER UFFICI

ARCHITETTURA CIMITERIALE

ARCHITETTURA BIBLIO - ARCHIVISTICA

STUDI ORGANICI, SCHEMI DI ASSETTO URBANISTICO

URBANISTICA : PIANI REGOLATORI GENERALI

URBANISTICA : PIANI PARTICOLAREGGIATI

ARCHITETTURA RESIDENZIALE

ARCHITETTURA PER AUTOSILOI

PREVENZIONE INCENDI

ATTIVITA' DI VALIDAZIONE PROGETTI ART.30 L.N°109/94

ATTIVITA' DI DUE DILIGENCE

CONCORSI INTERNAZIONALI DI ARCHITETTURA

PARTECIPAZIONE A MOSTRE E CONVEGNI DI ARCHITETTURA , RESTAURO ed URBANISTICA

BIBLIOGRAFIA ESSENZIALE

TESI DI LAUREA SEGUITE IN QUALITA' DI CORRELATORE

ORGANIZZAZIONE DELLO STUDIO E GESTIONE DELLE COMMESSE



- Sergio Massarente è nato a Genova il 12 Agosto 1957
- Diplomato** al Liceo Artistico Nicolò Barabino di Genova ( AA 1975 - 1976 )
- Laureato** in Architettura presso il Politecnico di Torino, Facoltà di Architettura, nel 1983 .
- Laureato** con laurea specialistica / magistrale in Storia dell'Arte e Valorizzazione del Patrimonio Artistico, presso l'Università di Genova, Facoltà di Lettere e Filosofia ( AA 2007 – 2008 ).
- Iscritto** all'Ordine degli Architetti di Genova con il N°1225 dal 1984



## **Indirizzo studio**

Sergio Massarente Architetto

Via E.Ravasco 16 Rosso 16128 Genova

Tel. 0102472507 - Fax 010 2545425 – Cell.3398170292

E.MAIL :

[studiomassarente@gmail.com](mailto:studiomassarente@gmail.com)

[sergio.massarente@archiworldpec.it](mailto:sergio.massarente@archiworldpec.it)

C.F. MSS SRG 57M12 D969T - P.IVA 02621080106

Lo Studio Sergio Massarente Architetto è stato fondato nel 1984.

## **Settori principali di attività**

in campo Architettonico ( Architettura per opere pubbliche, Architettura Sanitaria, Restauro, Recupero Edilizio ), Urbanistico ( P.R.G., S.U.A., studi di settore ) ed Ambientale - Paesaggistica ( aree verdi, normative ambientali e paesaggistiche, recupero di aree degradate, studi e ricerche).

## **Incarichi ricoperti presso enti e/o istituzioni**

- ❖ E' stato consulente della Direzione Generale dell'Azienda Ospedaliera di Perugia 2003 - 2006
- ❖ E' stato membro della Commissione Edilizia del Comune di Genova.
- ❖ E' stato membro integrante ( in qualità di esperto in materia di bellezze naturali ed ambientali ) della Commissione Edilizia del Comune di Bogliasco ( GE ).
- ❖ E' stato membro della Commissione Tecnico Artistica della Azienda Autonoma di Soggiorno di Genova.
- ❖ E' stato membro integrante di cui all'Art.3 della L.R. N° 20 del 21 Agosto 1991, in qualità di esperto in materia di bellezze naturali ed ambientali presso il Comune di Montoggio (Ge).
- ❖ E' stato membro integrante di cui all'Art.3 della L.R. N° 20 del 21 Agosto 1991, in qualità di esperto in materia di bellezze naturali ed ambientali presso il Comune di Fontanigorda ( Ge).



## Qualifiche e specializzazioni professionali

- ❖ E' inserito nell'Albo della Regione Liguria di cui all'Art..3 della L.R. N° 20 del 21 Agosto 1991, in qualità di esperto in materia di bellezze naturali ed ambientali.
- ❖ E' inserito nell'elenco del Ministero degli Interni ( Prevenzione Incendi ) di cui alla L. N° 818 / 84 con il N.GE1225A205
- ❖ E' abilitato alle prestazioni professionali di cui alla L.N.494 sulla sicurezza.
- ❖ E' consulente RINA Check s.p.a per l'attività di coordinamento e controllo tecnico e verifica di progetto.
- ❖ E' consulente RINA Services s.p.a. per l'attività di DUE DILIGENCE.
- ❖ E' stato consulente BUREAU VERITAS per l'attività di controllo tecnico e verifica di progetto.
- ❖ E' socio della AIAPP Associazione Italiana Architetti del Paesaggio con n°627

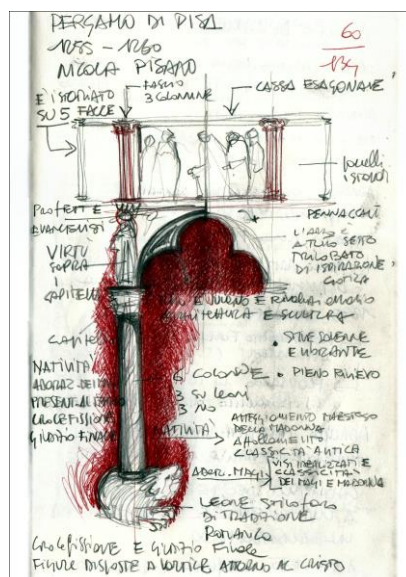

## ARCHITETTURA PER LA SANITA'

1986

Rilievo Architettonico del patrimonio edilizio della U.S.L.9 ( ora U.S.L.3.Genovese ) comprendente edifici vincolati dalla Soprintendenza ( Villa Carpaneto ).

INCARICO : U.S.L. 9 ( ora A.S.L.3 Genovese ).

**Vincolo D.lgs 22.01.2004 n°42.**

1988

Progetto di massima per il restauro e la ristrutturazione dell'Edificio denominato " NUOVO ISTITUTO " dell'Ex OSPEDALE PSICHIATRICO di Genova Quarto.

INCARICO : U.S.L.16 ( ora A.S.L.3 Genovese ).

IMPORTO DELLE OPERE L. 18.441.000.000

**Vincolo D.lgs 22.01.2004 n°42.**

1989

Progetto di ampliamento e riorganizzazione funzionale dell' OSPEDALE CIVILE DI GENOVA-NERVI.

INCARICO : U.S.L. 16 ( ora A.S.L. 3 Genovese ).

IMPORTO DELLE OPERE L. 7.353.300.000

1990

Progetto Architettonico per il restauro e la trasformazione del Complesso Edilizio denominato " ALBERGO DEL FANCIULLO UMBERTO PRIMO" da adibirsi ad RESIDENZA PER ANZIANI ( R.S.A.).

INCARICO : SEICOM -SOGEDIL.

IMPORTO DELLE OPERE L.4.898.000.000

**Vincolo D.lgs 22.01.2004 n°42.**

1990

Progetto della nuova sede " Volontari Pronto Soccorso " in Via Saporiti, Genova.

INCARICO : SEICOM-SOGEDIL.

IMPORTO DELLE OPERE L. 700.000.000

1990

Studio di Fattibilità Preliminare relativo alla riconversione ad " R.S.A. PER HANDICAPPATI GRAVI E DISABILI PSICHICI "in Via Teano, Genova.

INCARICO : U.S.L.16 ( ora A.S.L.3 Genovese ).

IMPORTO DELLE OPERE L. 1.032.000.000

**Vincolo D.lgs 22.01.2004 n°42.**

1991

Studio di massima per un "COMPLESSO OSPEDALIERO DA 450 POSTI LETTO".

IMPORTO DELLE OPERE L.130.000.000.000

INCARICO : GRUPPO PRIVATO.

1992

Progetto Architettonico relativo allo Studio di Fattibilità EX ART.20 L.N. 67/88 sugli interventi in Sanità, relativo all' " AMPLIAMENTO DELL'OSPEDALE PADRE ANTERO MICONE " di Genova-Sestri P.

INCARICO : U.S.L. 9 ( ora A.S.L. 3 Genovese ).

Il Progetto Comprende :

- Nuovo Pronto Soccorso.
- Nuovo Blocco Operatorio ( Quattro Sale Operatorie ).
- Ristrutturazione interna completa del Padiglione B .

IMPORTO DELLE OPERE L. 20.000.000.000.

1992

Progetto architettonico Preliminare e Definitivo per la realizzazione di un " ASCENSORE PUBBLICO " per il miglioramento dell'accessibilità pedonale all'OSPEDALE di Genova-Nervi.

INCARICO : U.S.L. 16 ( ora A.S.L.3 Genovese ).

IMPORTO DELLE OPERE L. 358.000.000

1992

Progetti e Studi sull'OSPEDALE Padre Antero Micone di Genova Sestri P. relativi a:

- Terza Sala Operatoria di emergenza localizzata al Piano Primo del Padiglione A.
- Casa di Salute al Piano Primo del Padiglione A.
- Casa di Salute al Piano Secondo del Padiglione A.
- Sistemazione del Tunnel di accesso al Pad.A.
- Camere a pagamento localizzate ai Piani Primo,Secondo e Terzo del Padiglione B.

INCARICO : U.S.L. 9 ( ora A.S.L. 3 Genovese ).

1993

Studio di Fattibilità Ex ART.20 L.N.67/88 sugli interventi in Sanità relativo al restauro ed alla realizzazione di " R.S.A.PSICHIATRICHE" nel complesso di edifici denominato " VECCHIO ISTITUTO" dell'Ex OSPEDALE PSICHIATRICO di Genova-Quarto.

INCARICO : U.S.L.16 ( ora A.S.L. 3 Genovese ).

**Vincolo D.lgs 22.01.2004 n°42.**

1993 / 1994

Progettazione architettonica e Direzione Artistica relativa al restauro del complesso di edifici denominato " VECCHIO ISTITUTO" dell'Ex Ospedale Psichiatrico di Genova - Quarto.

INCARICO : A.S.L.3 Genovese

IMPORTO DELLE OPERE L.17.216.000.000

**Vincolo D.lgs 22.01.2004 n°42.**

1995 - 2000

Progettazione " ESECUTIVA" completa ( Preliminare,Definitiva,Esecutiva ) e Direzione dei Lavori Ex ART.20 L.N.67 / 88 relativa all'OSPEDALE Padre Antero Micone di Genova-Sestri P., comprendente :

- NUOVO PRONTO SOCCORSO ( in ampliamento del Pad.B ).
- NUOVO BLOCCO OPERATORIO ( tre sale operatorie e spazi di servizio ) al Piano Quarto del pad.B.
- NUOVE TORRI MONTALETTIGHE localizzate sul fronte Sud del Pad.B.

INCARICO : A.S.L.3 Genovese.

IMPORTO DELLE OPERE L. 8.000.000.000.



1996

Progettazione " ESECUTIVA" completa ( Tipo Merloni : Preliminare,Definitiva,Esecutiva ) e Direzione dei Lavori relativa al reparto di OTORINOLARINGOIATRIA ( 1000 MQ.) dell'OSPEDALE PADRE ANTERO MICONE DI GENOVA-SESTRI P.,LOCALIZZATO AL PIANO SECONDO DEL PAD.B.

INCARICO : A.S.L.3 Genovese.

IMPORTO DELLE OPERE : 900.000.000.

1996

Progettazione "ESECUTIVA " completa ( Preliminare,Definitiva,Esecutiva ) e Direzione dei Lavori relativa al restauro e manutenzione straordinaria dei Padiglioni N.3/5/7/11/15 localizzati nell'Area Socio Sanitaria dell'Ex OSPEDALE PSICHIATRICO di Prato Zanino ( Cogoleto ).

INCARICO : A.S.L.3 Genovese.

IMPORTO DELLE OPERE L.2.000.000.000.

**Vincolo D.lgs 22.01.2004 n°42.**

1996

Progettazione "ESECUTIVA " completa ( Preliminare,Definitiva,Esecutiva ) e Direzione dei Lavori relativa alla PREVENZIONE INCENDI dell'Area Socio Sanitaria dell' Ex OSPEDALE PSICHIATRICO di Prato Zanino (Cogoleto ).

INCARICO : A.S.L.3 Genovese.

IMPORTO DELLE OPERE L. 1.500.000.000.

**Vincolo D.lgs 22.01.2004 n°42.**

1996

Progettazione preliminare , relativo all'adeguamento funzionale di un Edificio da destinarsi a R.A.F. ( RESIDENZA ASSISTENZIALE FLESSIBILE ) localizzato nel Comune di Serravalle Scrivia ( AL ).

INCARICO : Istituto Diamedica Genova s.a.s.

IMPORTO DELLE OPERE L.1.500.000.000

1996

Direzione Artistica dei Lavori Architettonici e di Coordinamento relativa alle opere ex Art.20 L.N.67/88 sugli interventi in Sanità afferenti il restauro e riuso "VECCHIO ISTITUTO", 14 corpi di fabbrica ,dell'Area Socio-Sanitaria di Genova-Quarto.

INCARICO : SEICOM s.p.a.

**Vincolo D.lgs 22.01.2004 n°42.**

1996

Progettazione "ESECUTIVA" completa ( preliminare definitivo ed esecutivo ) di adeguamento della struttura sita in Genova Via Coronata Civ.2, denominata " Villa Rosa " a RESIDENZA PROTETTA, ai sensi della Delibera Regione Liguria N.15 / 1996.

INCARICO : Istituto Diamedica Genova s.a.s.

1996

Progetto di massima di adeguamento della struttura sita in Genova Via Coronata, Civ.11, denominata "Villa Rosa" a COMUNITA' ALLOGGIO, ai sensi della Delibera Regione Liguria N.15 / 1996.

INCARICO : Istituto Diamedica Genova s.a.s.

1996

Progettazione "ESECUTIVA " completa ( preliminare definitivo ed esecutivo ) relativa all'adeguamento di una struttura sita nel Comune di Pieve Ligure (GE ) da destinarsi a COMUNITA' ALLOGGIO PER MINORI, ai sensi della Del. Regione Liguria N.15 / 1996.

INCARICO : Istituto Diamedica Genova s.a.s.

1997

Progettazione "ESECUTIVA" completa ( preliminare, definitivo ed esecutivo) relativa al restauro ed alla rifunzionalizzazione interna ed alla manutenzione straordinaria del Pad.N.24 dell'Area Socio-Sanitaria dell'Ex OSPEDALE PSICHIATRICO di Cogoleto , da adibirsi a "Centro Sociale " del Presidio.

INCARICO : A.S.L.3 Genovese

IMPORTO DELLE OPERE : 300.000.000

**Vincolo D.lgs 22.01.2004 n°42.**

1997

Direzione dei lavori relativa alle opere ex art .20 L.N°67/88 del restauro e realizzazione della S.P.D.C., OSPEDALE SANTA CORONA di Pietra Ligure - Primo lotto.

INCARICO : Azienda Ospedaliera Ospedale Santa Corona. Pietra L.(SV)

IMPORTO DELLE OPERE : 800.000.000

**Vincolo D.lgs 22.01.2004 n°42.**

1998

Progettazione ( preliminare , definitiva ed esecutiva ) ex art.20 L.N°67/88 relativa al completamento del restauro e realizzazione della S.P.D.C., OSPEDALE SANTA CORONA di Pietra Ligure (SV).

INCARICO : Azienda Ospedaliera Ospedale Santa Corona. Pietra L.(SV)

IMPORTO DELLE OPERE : 1.000.000.000

**Vincolo D.lgs 22.01.2004 n°42.**

1998

Progettazione preliminare , definitiva ed esecutiva del Servizio di "ANATOMIA PATOLOGICA" dell'Ospedale Padre Antero Micone di Sestri P.

INCARICO : A.S.L.3 Genovese

IMPORTO DELLE OPERE : Variante al progetto ex art.20 l.n.67/88 , non computata all'interno della variante in quanto non inserita.

1998

Progettazione preliminare , definitiva , esecutiva e Direzione Lavori del "CENTRO TRASFUSIONALE" dell'Ospedale Padre Antero Micone di Sestri P.

INCARICO : A.S.L.3 Genovese

IMPORTO DELLE OPERE : variante al progetto ex art.20 l.n.67/88 con maggiorazione di 600.000.000

1998

Progettazione preliminare relativa all'introduzione di una struttura per malati terminali denominata " HOSPICE " all'interno dell'ex O.P.di Genova -Quarto.

INCARICO : Fondazione Gigi Ghiotti

**Vincolo D.lgs 22.01.2004 n°42.**

1999

Progettazione ( preliminare , definitiva ed esecutiva e direzione dei lavori) relativa all' ampliamento , ristrutturazione interna ed adeguamento normativo dell' OSPEDALE S.ANTONIO di Recco , Opere ex Art.20 L.N.67/88 .

INCARICO : AS.L.3 Genovese

IMPORTO DELLE OPERE : Euro 2.726.205,63



**1999**

Progettazione definitiva ed esecutiva ( elaborati su indicazioni SEICOM s.p.a. )della Variante al progetto ex art.20 L.N°67/88 relativa al “ VECCHIO ISTITUTO” dell'ex Ospedale Psichiatrico di Genova Quarto , con destinazione d'uso per disabili gravi .

INCARICO : SEICOM s.r.l.

**Vincolo D.lgs 22.01.2004 n°42.**

**1999**

Consulenza relativa alla progettazione preliminare e definitiva dell'Ospedale Universitario da 300 P.L. 6th October Hospital - Il Cairo -Egitto.

INCARICO : TANGRAM s.p.a.

**2000**

Direzione dei lavori ex art .20 L.N°67/88 della S.P.D.C.,OSPEDALE SANTA CORONA di Pietra Ligure - Secondo lotto.

INCARICO : Azienda Ospedaliera Ospedale Santa Corona. Pietra L.(SV)

IMPORTO DELLE OPERE : € 598.646,73

**Vincolo D.lgs 22.01.2004 n°42.**

**2000**

Direzione Lavori relativa all' ampliamento , ristrutturazione interna ed adeguamento normativo dell' OSPEDALE S.ANTONIO di Recco ,Opere ex Art.20 L.N.67/88 .

INCARICO : AS.L.3 Genovese

IMPORTO DELLE OPERE : 5.000.000.000

**2000**

Progettazione preliminare, definitiva ed esecutiva relativa all'adeguamento al DM 14 Gennaio 97 del PRIMO PADIGLIONE CHIRURGICO, Ospedale santa corona , Pietra Ligure.

INCARICO : Azienda Ospedaliera Ospedale Santa Corona. Pietra L.(SV)

IMPORTO DELLE OPERE : 4.000.000.000

**2001**

Progettazione preliminare definitiva ed esecutiva relativa all'abbattimento barriere architettoniche dei padiglioni n°5 / 7 / 8 ,Sommariva,Scuola Infermiere, Pad.B,palazzina Guido Rossa,lavanderia dell'Ospedale San Martino di Genova

Opere ex art.20 L.N°67/88

INCARICO : TANGRAM s.p.a

IMPORTO DELLE OPERE : 2.000.000.000

**Vincolo D.lgs 22.01.2004 n°42.**

**2001**

Progettazione preliminare definitiva ed esecutiva relativa al nuovo Day Hospital di medicina generale – ed al restauro del padiglione B2-piano inferiore- Ospedale Galliera di Genova.

Opere ex art.20 L.N°67/88

INCARICO : TANGRAM s.p.a

IMPORTO DELLE OPERE : Euro:429.634,63

**Vincolo D.lgs 22.01.2004 n°42.**



## 2001

progettazione preliminare, definitiva, esecutiva, coordinamento sicurezza in fase di progetto, relativa al restauro esterno del CASTELLO SIMON BOCCANEGRA all'interno dell'Ospedale San Martino di Genova.

Opere ex art.20 L.N°67/88

INCARICO : Azienda Ospedaliera Ospedale San Martino

IMPORTO DELLE OPERE : € .760.238,75

**Vincolo D.lgs 22.01.2004 n°42.**

## 2002

studio per la razionalizzazione e l'accorpamento di alcuni servizi sanitari a La Spezia e a Sarzana

INCARICO ASL 5 Spezzino

## 2002

Progetto preliminare per la ristrutturazione dell'immobile di Via fiume , 137 a La Spezia finalizzata all'accorpamento dell'igiene pubblica ed UOPSAL

INCARICO ASL 5 Spezzino

IMPORTO DELLE OPERE : € . 303.083,41

## 2002

progettazione preliminare di un HOSPICE nell'area Ospedaliera dell'Ospedale San Bartolomeo di Sarzana.

Opere ex legge n°39/1999

INCARICO ASL 5 Spezzino

IMPORTO DELLE OPERE : € 2.509.294,69

**Vincolo D.lgs 22.01.2004 n°42.**

## 2002

Progetto esecutivo e progetto di prevenzione incendi relativo all'introduzione di un nuovo montalettighe antincendio nell'OSPEDALE S.ANTONIO di Recco- variante in corso d'opera .

Opere ex Art.20 L.N.67/88 .

INCARICO : AS.L.3 Genovese

IMPORTO DELLE OPERE : € .129.114,22

## 2002

Progettazione preliminare del comparto congressuale del CASTELLO SIMON BOCCANEGRA all'interno dell'Ospedale San Martino di Genova.

Opere ex art.20 L.N°67/88

INCARICO : Azienda Ospedaliera Ospedale San Martino

IMPORTO DELLE OPERE : 2.000.000.000

**Vincolo D.lgs 22.01.2004 n°42.**

## 2003

Progettazione definitiva, esecutiva relativa a: "struttura ambulatoriale per la libera professione " INTRAMOENIA" mediante sopraelevazione di fabbricato esistente nell'Ospedale Santa Corona di Pietra Ligure"

Ex Art.1 del D.lgs.n°254 del 28/07/2000

INCARICO: Azienda Ospedaliera Ospedale Santa Corona. Pietra L.(SV)

IMPORTO DELLE OPERE : € 1.045.156,62

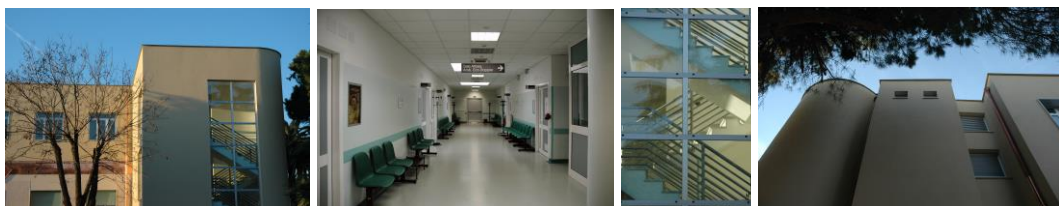

## 2003

Progettazione definitiva, esecutiva e coordinamento della sicurezza in fase di progetto relativa alla ristrutturazione del piano terra e piano primo dell'Ospedale San Nicolò di Levanto (SP).

INCARICO : ASL 5 Spezzino

IMPORTO DELLE OPERE : € .320.695,30

## 2003

Progettazione esecutiva degli interventi propedeutici alla messa in esercizio del nuovo blocco operatorio presso il P.O. di Sestri ponente.

INCARICO : ASL3 Genovese

IMPORTO DELLE OPERE : € 20.000,00

**2003**

Progettazione definitiva ed esecutiva della nuova INTRAMOENIA dell'Ospedale San Antonio di Recco.  
In qualità di capogruppo , progettista architettonico e D.L. generale .

INCARICO : ASL3 Genovese

IMPORTO DELLE OPERE : € 737.959,40

**2003 - 2004**

Direzione dei lavori relativi al Padiglione Specialità, all'interno dell'area Ospedaliera dell'Ospedale San Martino di Genova.

INCARICO : Azienda Ospedaliera Ospedale San Martino e Cliniche Convenzionate

IMPORTO DELLE OPERE : € 6.225.319,23

Con Varianti in corso d'opera , con nuova progettazione esecutiva e Direzione dei lavori relativa a :

1. Reparto di Neuro donne
2. Reparto di radiologia
3. Ambulatori medici e Atrio di accesso
4. Reparto di Neuro uomini
5. Sale operatorie di otorinolaringoiatria
6. Nuovo Atrio di accesso al Padiglione

presso il Padiglione Specialità, all'interno dell'area Ospedaliera dell'Ospedale San Martino di Genova.

INCARICO : Azienda Ospedaliera Ospedale San Martino e Cliniche Convenzionate

**Vincolo D.lgs 22.01.2004 n°42.**



**2003**

progettazione definitiva per la realizzazione dei punti ristoro all'interno dell'Ospedale San Martino di Genova  
Bar al Monoblocco ed al Padiglione B

INCARICO : la Serenissima s.p.a.

**Vincolo D.lgs 22.01.2004 n°42.**

**2004**

Progetto esecutivo arredi sanitari del NUOVO POLO UNICO OSPEDALE SILVESTRINI ( PG )-Stecca 1.

Area da arredare 20.000 MQ

INCARICO : AZIENDA OSPEDALIERA DI PERUGIA

IMPORTO DELLE OPERE :

arredi sanitari ( lotto 1 ) = € .1.657.120,04

arredi laboratori ( lotto 2 )= € .405.926,85

**2004**

Consulenza in corso d'opera per il riordino delle sale operatorie e spazi collaterali dell'Ospedale Silvestrini (edificio originale).

-tre nuove SS.OO per chirurgia generale, filtri d'accesso e posizione nuovi montalettighe.

INCARICO : AZIENDA OSPEDALIERA DI PERUGIA

**2004**

Consulenza in corso d'opera per la progettazione nuova Sala Operatoria cardiovascolare, predisposta per procedure invasive di tipo angiografico.

INCARICO : AZIENDA OSPEDALIERA PERUGIA



**2004**

Consulenza per il riordino del reparto di PNEUMOLOGIA , stecca 1 del Nuovo Polo Unico dell'Ospedale Silvestrini.

INCARICO : AZIENDA OSPEDALIERA DI PERUGIA

**2004**

Consulenza per il riordino del reparto di NEUROFISIOPATOLOGIA , stecca 1 del Nuovo Polo Unico dell'Ospedale Silvestrini.

INCARICO : AZIENDA OSPEDALIERA DI PERUGIA

**2004**

Consulenza in corso d'opera sul reparto di RIANIMAZIONE , dell'Ospedale Silvestrini.

INCARICO : AZIENDA OSPEDALIERA DI PERUGIA.

**2004-2007**

progettazione definitiva relativa alla realizzazione dell'ARCHIVIO STORICO e MUSEO dell'Ospedale San Martino di Genova, all'interno del CASTELLO SIMON BOCCANEGRA ( lotto 3 )

INCARICO : Azienda Ospedaliera Ospedale San Martino

**Vincolo D.lgs 22.01.2004 n°42.**

**2004**

Consulenza in corso d'opera sul reparto di diagnostica per immagini e medicina nucleare, nuovo Polo Unico dell'Ospedale Silvestrini.

INCARICO : AZIENDA OSPEDALIERA DI PERUGIA.

**2004**

Progettazione definitiva ed esecutiva della adeguamento alle norme di prevenzione incendi dell'Ospedale San Antonio di Recco.

In qualità di capogruppo , progettista architettonico e D.L. generale .

INCARICO : ASL3 Genovese

IMPORTO DELLE OPERE : € .361.952,91

**2004**

Progettazione preliminare,definitiva,esecutiva,coordinamento della sicurezza in fase di progetto del restauro e della Manutenzione Straordinaria di Coperture e Prospetti del PAD.A dell'Ospedale Padre Antero Micone di Sestri P. (GE).

Opere ex Art.20 L.N°67/88

INCARICO : ASL 3 Genovese

IMPORTO DELLE OPERE : € 1.279.320,59

**2004**

progettazione definitiva ed esecutiva,e coordinamento della sicurezza in fase di progetto relativa al Restauro interno e realizzazione del COMPARTO CONGRESSUALE del CASTELLO SIMON BOCCANEGRA all'interno dell'Ospedale San Martino di Genova ( lotto 2 )

Opere finanziate dalla Fondazione Carige

INCARICO : Azienda Ospedaliera Ospedale San Martino

IMPORTO DELLE OPERE : € .681.000,00

**Vincolo D.lgs 22.01.2004 n°42.**

## 2005

Direzione lavori e coordinamento della sicurezza in corso d'opera relativa alla ristrutturazione del piano terra e piano primo dell'Ospedale San Nicolò di Levanto (SP).

INCARICO : ASL 5 Spezzino

IMPORTO DELLE OPERE : € 320.695,30

## 2005

Direzione lavori e coordinamento della sicurezza in corso d'opera relativa a: "struttura ambulatoriale per la libera professione "INTRAMOENIA" mediante sopraelevazione di fabbricato esistente nell'Ospedale Santa Corona di Pietra Ligure"

Ex Art.1 del D.lgs.n°254 del 28/07/2000

INCARICO: Azienda Ospedaliera Ospedale Santa Corona. Pietra L.(SV)

IMPORTO DELLE OPERE : € 1.045.156,62

## 2005

Progetto preliminare, definitivo ed esecutivo relativo ai reparti di DIALISI e BLOCCO OPERATORIO presso la Clinica Privata SANATRIX , localizzata a L'Aquila.

INCARICO : MANTA s.r.l.

## 2005

Direzione lavori e coordinamento della sicurezza in fase di esecuzione relativa al Restauro interno e realizzazione del COMPARTO CONGRESSUALE del CASTELLO SIMON BOCCANEGRA all'interno dell'Ospedale San Martino di Genova ( lotto 2 )

Opere finanziate dalla Fondazione Carige

INCARICO : Azienda Ospedaliera Ospedale San Martino

IMPORTO DELLE OPERE : € 681.000,00

**Vincolo D.lgs 22.01.2004 n°42.**

## 2006

Progetto esecutivo arredi sanitari del NUOVO POLO UNICO OSPEDALE SILVESTRINI ( PG )-Piastra e stecca 2.

INCARICO : AZIENDA OSPEDALIERA DI PERUGIA

IMPORTO DELLE OPERE : arredi sanitari = € 2.665.155,87

## 2006

Appalto concorso per la ristrutturazione dell'ampliamento del Pad.40 dell'Ospedale San Martino di Genova DEGENZE CHIRURGICHE- NUOVO BLOCCO OPERATORIO – AMBULATORI.

Progetto definitivo ed esecutivo architettonico, coordinamento della sicurezza

ATI COSMO, RAEL, MANTA Massarente, Martignone, Ruatti, Taccini

IMPORTO DELLE OPERE = € 6.293.683,66 – € 2.179.187,31 importo delle opere architettoniche

**Vincolo D.lgs 22.01.2004 n°42.**

## 2006

Progetto esecutivo arredi sanitari del NUOVO POLO UNICO OSPEDALE SILVESTRINI ( PG )-Stecca 2 e piastra .

INCARICO : AZIENDA OSPEDALIERA DI PERUGIA

IMPORTO DELLE OPERE ( arredi ) : € 2.665.155,87

## 2006

Progetto esecutivo arredi sanitari ed apparecchiature elettromedicali del NUOVO POLO UNICO OSPEDALE SILVESTRINI ( PG )-Materno infantile

INCARICO : AZIENDA OSPEDALIERA DI PERUGIA

IMPORTO DELLE OPERE ( arredi ) : € 1.795.407,83

## 2006

Progetto preliminare relativo all'ampliamento del BLOCCO OPERATORIO del Pad 18, Ospedale Santa Corona di Pietra Ligure ( SV ).

INCARICO: Azienda Ospedaliera Ospedale Santa Corona. Pietra L.(SV)

## 2006

Direzione Lavori dell' adeguamento alle norme di prevenzione incendi dell'Ospedale San Antonio di Recco. In qualità di capogruppo , progettista architettonico e D.L. generale .

INCARICO : ASL3 Genovese

IMPORTO DELLE OPERE : 350.000,00

## 2007

Progetto definitivo ed esecutivo, relativo all'ampliamento del BLOCCO OPERATORIO del Pad 18, Ospedale Santa Corona di Pietra Ligure ( SV ).

INCARICO: Azienda Ospedaliera Ospedale Santa Corona. Pietra L.(SV)

IMPORTO DELLE OPERE : €.3.325.339,33

**2007**

variante in corso d'opera relativo al progetto di adeguamento alle norme di prevenzione incendi dell'Ospedale San Antonio di Recco.

In qualità di capogruppo , progettista architettonico e D.L. generale .

INCARICO : ASL3 Genovese

IMPORTO DELLE OPERE : 200.000,00

**2008 - 2009**

direzione dei lavori "parziale" Pad B1 Ospedale Galliera

INCARICO Ente Ospedaliero Ospedale Galliera

IMPORTO DELLE OPERE : 952.067,94

VARIANTE SCALA : 119.897,00

**Vincolo D.lgs 22.01.2004 n°42.**

**2008**

progetto architettonico reparto di Dialisi Ospedale San Andrea di La Spezia

INCARICO : Ing. Sergio Savio - La Spezia

IMPORTO DELLE OPERE: €.3 99 621,81- €.144 501,81 importo opere architettoniche

**Vincolo D.lgs 22.01.2004 n°42.**

**2008**

progetto architettonico esecutivo ,afferre la realizzazione della nuova SPDC presso il padiglione PAITA dell' Ospedale San Andrea di La Spezia :

INCARICO : Ing. Sergio Savio - La Spezia

IMPORTO DELLE OPERE : €. 633.827,06 - €.377.514,71 importo opere architettoniche

**Vincolo D.lgs 22.01.2004 n°42.**

**2008**

progetto definitivo ed esecutivo per la realizzazione di degenze al piano quarto ed impianti al piano terzo del padiglione delle specialità.LOTTO 7

INCARICO : Azienda Ospedaliera Universitaria San Martino

IMPORTO DELLE OPERE : €. 1.947.653,91

**Vincolo D.lgs 22.01.2004 n°42.**

**2008**

progetto architettonico definitivo ed esecutivo per la ristrutturazione al piano terra e fondi del padiglione delle specialità.Lotti 4 e 5

INCARICO : Studio Taccini

IMPORTO DELLE OPERE €.1.232.525,45 - €.784.000,22 importo opere architettoniche

**Vincolo D.lgs 22.01.2004 n°42.**

**2009**

variante in corso d'opera Pad B1 Ospedale Galliera , afferente nuova scala antincendio

INCARICO Ente Ospedaliero Ospedale Galliera

**Vincolo D.lgs 22.01.2004 n°42.**

**2008 - 2009**

progetto preliminare, definitivo ed esecutivo per l'adeguamento funzionale ed impiantistico del Pronto Soccorso dell'Ospedale Galliera di Genova

INCARICO : E.O.Ospedali Galliera

IMPORTO DELLE OPERE : €.496.935,97

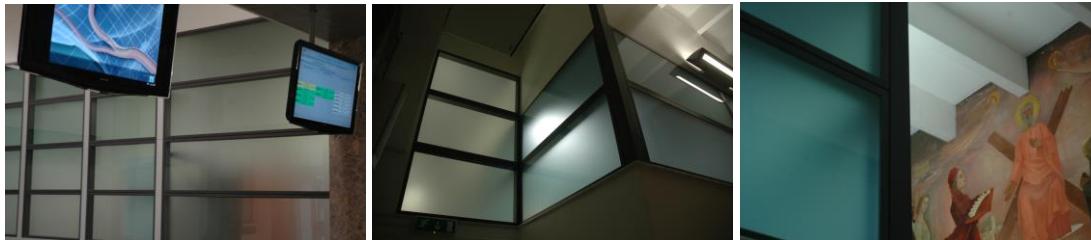

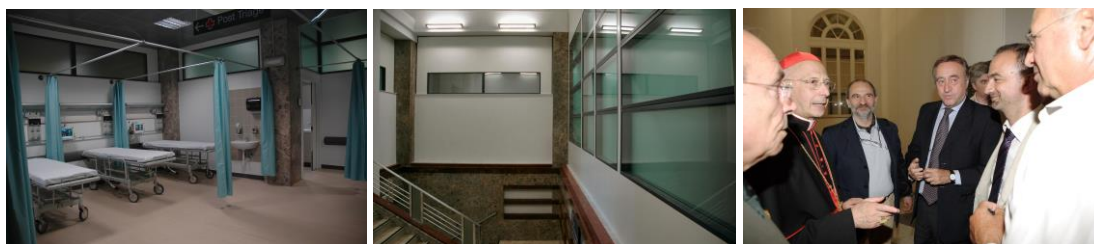

## 2009

progetto architettonico esecutivo ,afferre la realizzazione del Reparto INFETTIVI presso il padiglione PAITA dell' Ospedale San Andrea di La Spezia :

INCARICO : Ing. Sergio Savio - La Spezia

IMPORTO DELLE OPERE : €.1.288.571,87 – €. 784.336,22 importo opere architettoniche

**Vincolo D.lgs 22.01.2004 n°42.**

## 2009-2010

progettazione esecutiva architettonica della nuova Terapia intensiva al piano terzo del “monoblocco” di San Martino

INCARICO : Azienda Ospedaliera Universitaria San Martino

IMPORTO DELLE OPERE : €. 1.698.678,25 - €.723.439,37 importo opere architettoniche

## 2010

progettazione preliminare , definitiva ed esecutiva per la ristrutturazione della ex palazzina uffici dell'Ospedale S.Charles di Bordighera ( IM ) da destinarsi a servizi sanitari territoriali.

INCARICO : ASL 1 Imperiese

IMPORTO DELLE OPERE : €.2.040.567,36 - €. 933.698.02 importo opere architettoniche

## 2010

Direzione dei lavori per l'adeguamento funzionale ed impiantistico del Pronto Soccorso dell'Ospedale Galliera di Genova

INCARICO : E.O.Ospedali Galliera

IMPORTO DELLE OPERE : €.496.935,97

## 2010

Variante in corso d'opera per l'adeguamento funzionale ed impiantistico del Pronto Soccorso dell'Ospedale Galliera di Genova

INCARICO : E.O.Ospedali Galliera

IMPORTO DELLE OPERE : €.655.288,96 a seguito della variante 1

## 2010

progetto architettonico definitivo afferente la rifunzionalizzazione del **Pad. CHIRURGIE** dell' Ospedale San Andrea di La Spezia :

INCARICO : Ing. Sergio Savio - La Spezia

IMPORTO DELLE OPERE : €.4.060.000,00 - €.2.018.965,38 importo opere architettoniche

**Vincolo D.lgs 22.01.2004 n°42.**

## 2010

progetto architettonico definitivo afferente la rifunzionalizzazione del **Pad.CASAVECCHIA** dell' Ospedale San Andrea di La Spezia :

INCARICO : Ing. Sergio Savio - La Spezia

IMPORTO DELLE OPERE : €. 1.674.750,00 -€.1.034.593,62 importo opere architettoniche

**Vincolo D.lgs 22.01.2004 n°42.**

## 2011

procedura aperta, leasing in costruendo, ex art. 160 bis del decreto legislativo n° 163/2006, finalizzata all'acquisto del fabbricato di Via Sardegna n° 45, alla progettazione definitiva ed esecutiva ed ai lavori di ristrutturazione del fabbricato da destinare a sede erogativa servizi distretto 18 e piastra ambulatoriale per attività intramoenia- **Progetto Definitivo.**

INCARICO : CONSTA

IMPORTO DELLE OPERE : €. : €.2.646.488,37 importo opere architettoniche – 50%

## 2011- 2014

progetto definitivo ed esecutivo relativo ai lavori “chiavi in mano” per l'ampliamento del blocco operatorio ( 4

nuove sale e aree accessorie ) presso il Pad.18 dell'Ospedale Santa Corona di Pietra Ligure ( SV )  
INCARICO : ATI DRAEGER – CALDERAN&MOSCATELLI- SHD – RVM IMPIANTI  
IMPORTO DELLE OPERE : €.625.712,62 ( opere edili )

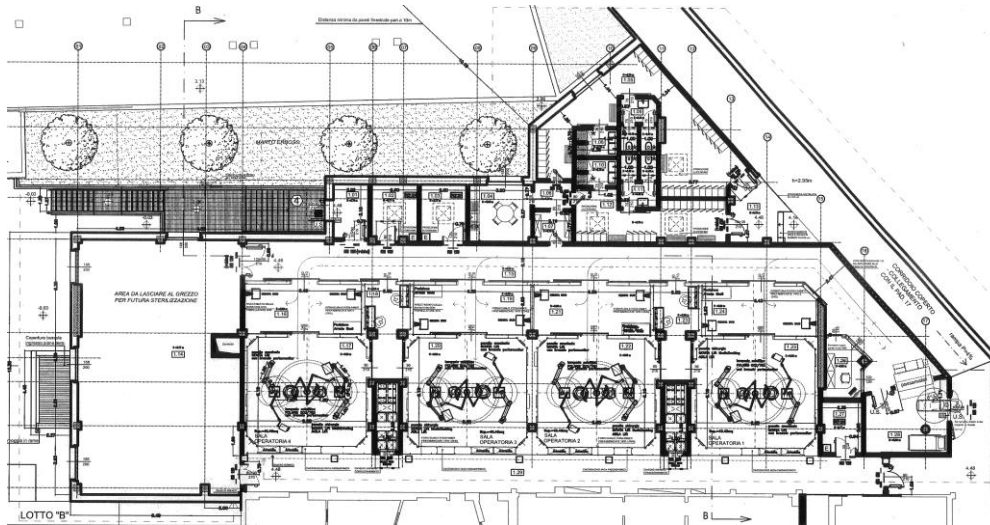

**2012-2013**

procedura aperta, leasing in costruendo, ex art. 160 bis del decreto legislativo n° 163/2006, finalizzata all'acquisto del fabbricato di via Sardegna n° 45, alla progettazione definitiva ed esecutiva ed ai lavori di ristrutturazione del fabbricato da destinare a sede erogativa servizi distretto 18 e piastra ambulatoriale per attività intramoenia - **Progetto esecutivo e costruzione**

INCARICO : CONSTA

IMPORTO DELLE OPERE : €.2.646.488,37 importo opere architettoniche – 50%

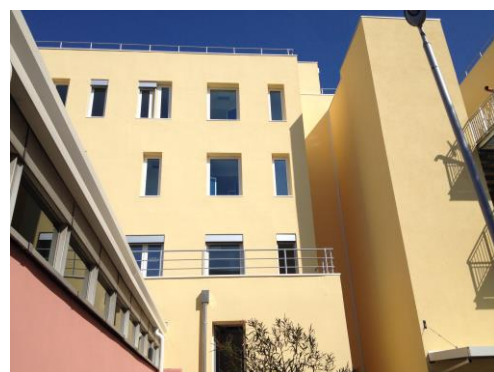



### 2012-2013

Progettazione esecutiva delle opere da realizzare presso la S.O.VILLA SCASSI , modifiche al PAD.5 piano 1° ,lato ovest, con tre sale travaglio/parto e isola neonatale .

INCARICO : ASL 3 GENOVESE

IMPORTO DELLE OPERE € 161.189,77- € 76.797,46 importo opere architettoniche

### 2013

VARIANTE al progetto architettonico definitivo afferente la rifunzionalizzazione del **Pad. CHIRURGIE** dell' Ospedale San Andrea di La Spezia :

INCARICO : Ing. Sergio Savio - La Spezia

IMPORTO DELLE OPERE : € 4.060.000,00 - € 2.018.965,38 importo opere architettoniche

**Vincolo D.lgs 22.01.2004 n°42.**

### 2013

Progetto preliminare , definitivo ed esecutivo afferente la prevenzione incendi del Padiglione N°4 sito nell'area Ospedaliera dell'Ospedale San Martino di Genova.

INCARICO : UNIVERSITA' DEGLI STUDI DI GENOVA

IMPORTO DELLE OPERE : € **922.556,99** - € 622.488,84 importo opere architettoniche

**Vincolo D.lgs 22.01.2004 n°42.**

### 2013

Piano di adeguamento dell'ex ospedale di Busalla ( GE )

INCARICO : ASL 3 Genovese

### 2014

procedura aperta, leasing in costruendo, ex art. 160 bis del decreto legislativo n. 163/2006, finalizzata alla progettazione definitiva ed esecutiva ed ai lavori di ristrutturazione del fabbricato di via xxiv maggio 139 – La Spezia

INCARICO : ICI Coop impianti civili industriali

IMPORTO DELLE OPERE € **1.756.501,11** importo opere architettoniche

### 2014

progettazione definitiva per appalto integrato RELATIVA AL Padiglione delle specialità :

nuovo centro Ictus e **Nuova Terapia intensiva neurochirurgica** al piano terzo DX e **nuova degenza** al piano primo DX

INCARICO : IRCCS Azienda Ospedaliera Universitaria San Martino IST - Istituto Nazionale per la Ricerca sul Cancro

IMPORTO DELLE OPERE : € 2.431.663,29 Opere edili : € 563.006,28 piano primo, € 681.432,76 piano secondo – **totale opere edili = 1.244.439,04**

### 2015-2017

Direzione Lavori relativa al Padiglione delle specialità :

nuovo centro Ictus e Nuova Terapia intensiva neurochirurgica al piano terzo DX e nuova degenza al piano primo DX

INCARICO : IRCCS Azienda Ospedaliera Universitaria San Martino IST - Istituto Nazionale per la Ricerca sul Cancro

IMPORTO DELLE OPERE : € 2.431.663,29 Opere edili : € 563.006,28 piano primo, € 681.432,76 piano secondo – **totale opere edili = 1.244.439,04**



**2016-2017**

Progettazione preliminare, definitiva, esecutiva e direzione lavori relativa alla manutenzione straordinaria del Pad."A", con realizzazione di nuove sale operatorie ( s.o.ginecologia, s.o.robot "da Vinci", s.o.urlogia , ambulatori chirurgici per gastroscopia e cistoscopia ed area per somministrazione antalgica.

INCARICO : E.O.Ospedali Galliera

IMPORTO DELLE OPERE : € 1.250.000,00

WORK IN PROGRESS

## ARCHITETTURA PER CENTRI CONVEGNI

**1996**

Progettazione del comparto congressuale della Residenza Universitaria Delle Peschiere ,al piano nobile di Villa Rebuffo Gattorno Genova

INCARICO : Residenza Universitaria Delle Peschiere ( R.U.P.E.).

**Vincolo D.lgs 22.01.2004 n°42.**

**1996**

Progettazione delle installazioni comparto congressuale del Nuovo Centro Culturale delle Fontane a Sassari.

INCARICO : Centro Culturale Delle Fontane.

**2002**

Progettazione preliminare del comparto congressuale del CASTELLO SIMON BOCCANEGRA all'interno dell'Ospedale San Martino di Genova.

Opere ex art.20 L.N°67/88

INCARICO : Azienda Ospedaliera Ospedale San Martino

IMPORTO DELLE OPERE : 2.000.000.000

**Vincolo D.lgs 22.01.2004 n°42.**

**2004**

progettazione definitiva ed esecutiva, e coordinamento della sicurezza in fase di progetto relativa al Restauro interno e realizzazione del COMPARTO CONGRESSUALE del CASTELLO SIMON BOCCANEGRA all'interno dell'Ospedale San Martino di Genova ( **lotto 2** )

Opere finanziate dalla Fondazione Carige

INCARICO : Azienda Ospedaliera Ospedale San Martino

IMPORTO DELLE OPERE : € 681.000,00

**Vincolo D.lgs 22.01.2004 n°42.**

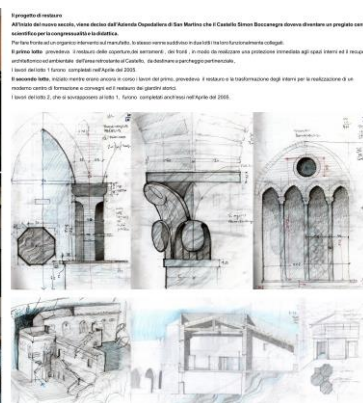

**2005**

studio di massima per la realizzazione di un centro convegni della Camera di Commercio di Genova a Palazzo Tobia Pallavicini , già Carrega Cataldi, sede camerale .

**UNESCO – PATRIMONIO DELL'UMANITA'**

**Vincolo D.lgs 22.01.2004 n°42.**

**2005**

Direzione lavori e coordinamento della sicurezza in fase di esecuzione relativa al Restauro interno e realizzazione del COMPARTO CONGRESSUALE del CASTELLO SIMON BOCCANEGRA all'interno dell'Ospedale San Martino di Genova ( **lotto 2** )

Opere finanziate dalla Fondazione Carige

INCARICO : Azienda Ospedaliera Ospedale San Martino  
 IMPORTO DELLE OPERE : €.681.000,00  
 Vincolo D.lgs 22.01.2004 n°42.

2005 - 2007

progetto **esecutivo** e direzione artistica dell' ampliamento del servizio culturale della Residenza Universitaria delle Peschiere, nel giardino SUD di Villa Rebuffo Gattorno, tramite la realizzazione di un nuovo corpo di fabbrica .

INCARICO: R.U.P.E.

Vincolo D.lgs 22.01.2004 n°42.



2005 – 2007

progettazione definitiva ed esecutiva, direzione dei lavori coordinamento della sicurezza in fase di progetto ed in corso d'opera relativa al COMPARTO CONGRESSUALE DEL GRAND'HOTEL SAVOIA di Genova

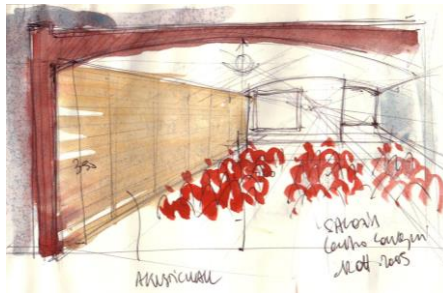

2015-2017

progettazione definitiva ed esecutiva, direzione dei lavori relativa ai Lavori di ristrutturazione dell'ala prospiciente a Via Zino Zini del Basso fabbricato antistante la sede della Agenzia delle Dogane e dei Monopoli – Direzione interregionale per la Liguria, il Piemonte e la Valle d'Aosta , Corso Sebastopoli, 3 , Torino per la realizzazione della nuova sala convegni

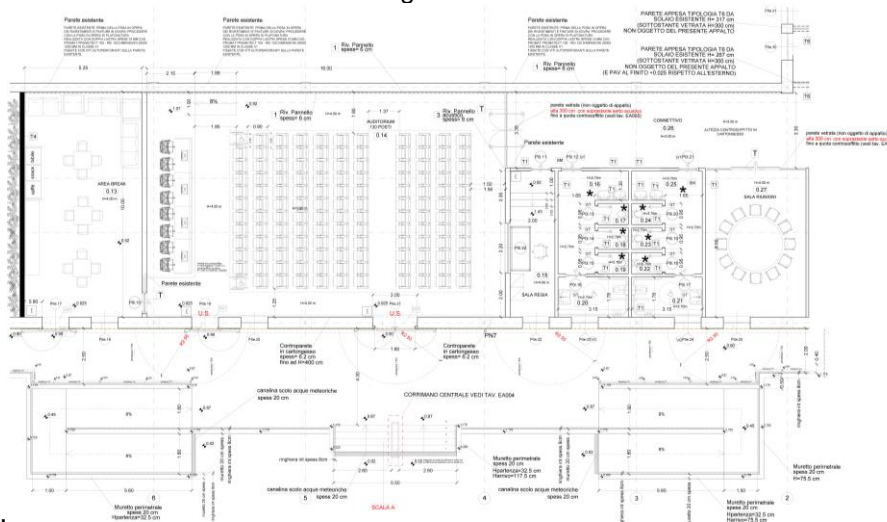

## ARCHITETTURA DELLA RICETTIVITA'

### 1990

Progetto ( preliminare ,definitivo ,esecutivo e Direzione Lavori ), relativo alla trasformazione “ VILLA REBUFFO GATTORNO” ( GE ),in Residenza Universitaria.

INCARICO : Residenza Universitaria Delle Peschiere ( R.U.P.E.).

IMPORTO DELLE OPERE L.3.000.000.000

**Vincolo D.lgs 22.01.2004 n°42.**

### 1995

Progetto di Ampliamento della Colonia Alpina di Torriglia ( GE).

INCARICO : Ente Albergo del Fanciullo e Colonie Alpine “ Umberto Primo “.

### 2003 – 2008

progetto definitivo ed esecutivo Ampliamento del comparto residenziale, nel sottotetto, della Residenza Universitaria delle Peschiere-Villa Rebuffo Gattorno.

INCARICO: R.U.P.E.

IMPORTO DELLE OPERE : € .268.526,94 ( solo edili )

**Vincolo D.lgs 22.01.2004 n°42.**

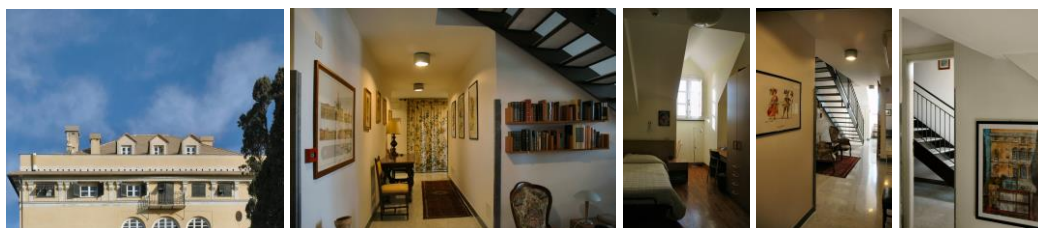

### 2005

Progettazione preliminare, definitiva , prevenzione incendi ed esecutiva relativa alla ristrutturazione interna ed ampliamento del GRAND HOTEL SAVOIA di Genova.

INCARICO : ECCO s.r.l.

IMPORTO DELLE OPERE : € .22.000.000,00 - € .8.242.674,00 importo opere architettoniche

### 2006

studio preliminare per la realizzazione di foresteria per parenti di degenti dell'Ospedale San Martino di Genova mediante il recupero a tali fini di VILLA DONGHI

**Vincolo D.lgs 22.01.2004 n°42.**

### 2006-2009

Direzione Lavori e Coordinamento della sicurezza in c.o. relativa alla ristrutturazione interna ed ampliamento Grand Hotel Savoia di Genova.

INCARICO : ECCO s.r.l.

IMPORTO DELLE OPERE : € .22.000.000,00 - € .8.242.674,00 importo opere architettoniche

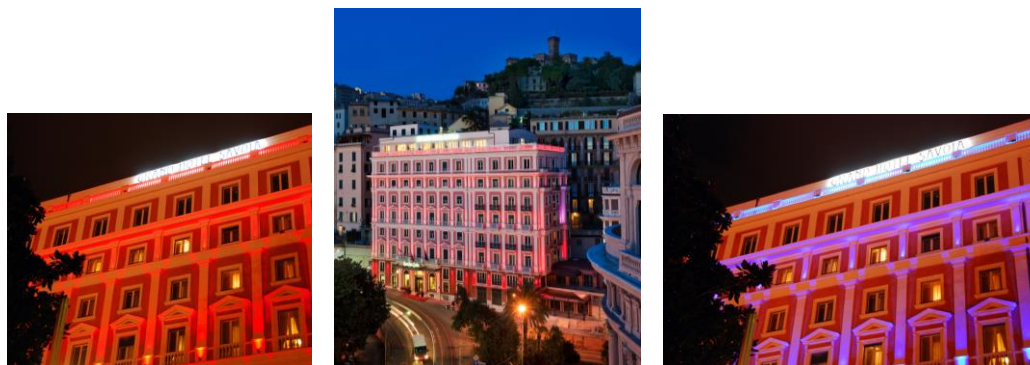

2015 - 2016

Progettazione definitiva ed esecutiva relativa alla "trasformazione del ramo di levante della galleria commerciale del lungomare di DEIVA MARINA ( SP ) in immobile a destinazione alberghiera

INCARICO : DEIVA MARINA WATERFRONT S.p.A  
IMPORTO DELLE OPERE : in fase di computazione

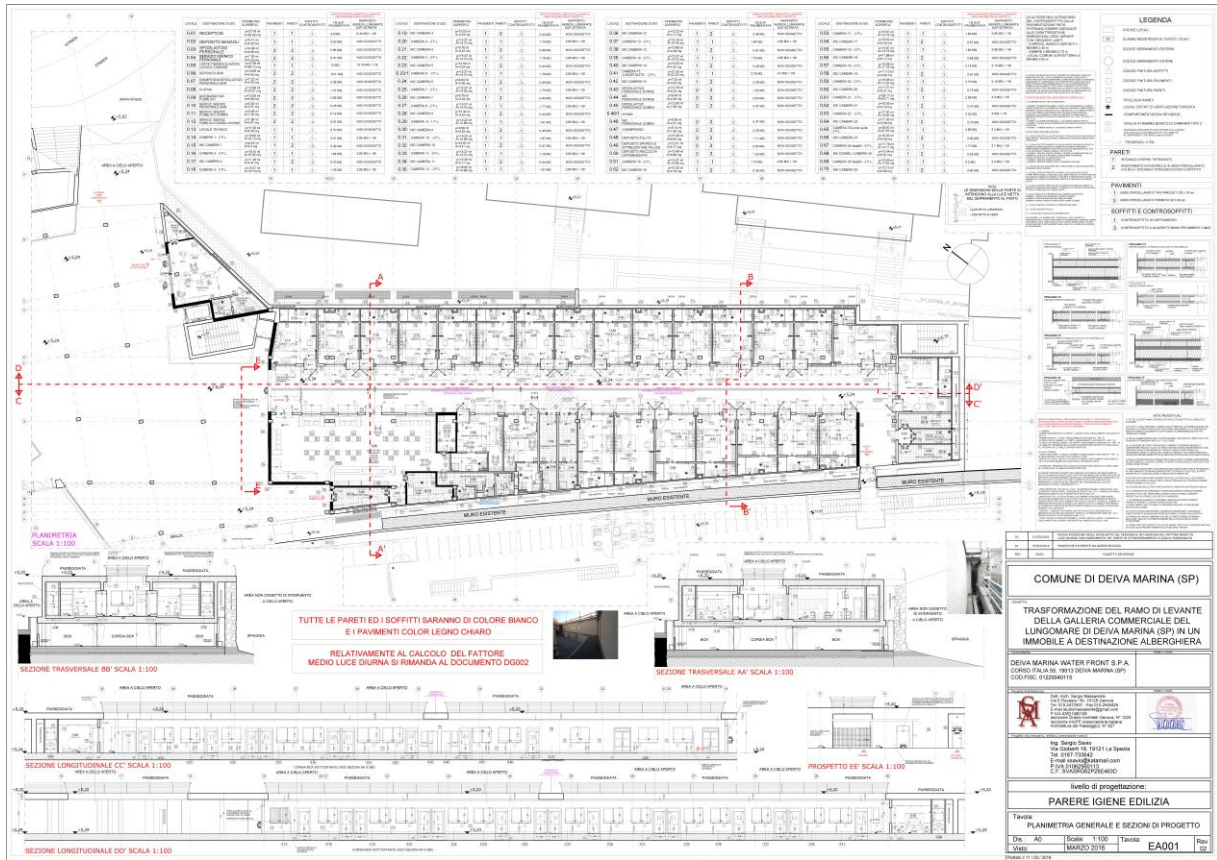

## RESTAURO CONSERVATIVO

1989 - 1991

Comune di Genova, I.S.P.R.E. Progetto per il Recupero, il Restauro e la Trasformazione a destinazione multifunzionale per i Servizi Sociali del Comune di Genova, del COMPLESSO MONUMENTALE dell'Ex Chiesa di SANTA FEDE e relativo Chiostro, con Direzione Artistica in corso d'opera. Primo lotto.

INCARICO : I.S.P.R.E.

IMPORTO DELLE OPERE : L.5.000.000.000

Vincolo D.lgs 22.01.2004 n°42.

1990

Progetto ( preliminare ,definitivo ,esecutivo e Direzione Lavori ), relativo al RESTAURO Architettonico della "VILLA REBUFFO GATTORNO" ( GE ),destinata a Residenza Universitaria.

INCARICO : Residenza Universitaria Delle Peschiere ( R.U.P.E.).

IMPORTO DELLE OPERE L.3.000.000.000

Vincolo D.lgs 22.01.2004 n°42.

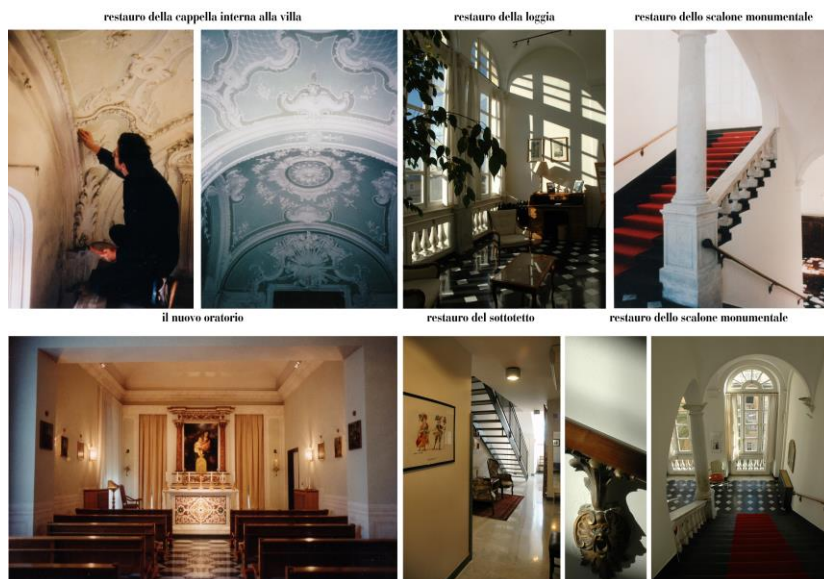

**1990**

Progetto ( preliminare ,definitivo e Direzione Artistica ) relativa al Restauro del Lucernaio e del Terrazzo della Galleria del secondo Piano Nobile di " Palazzo Tobia Pallavicino " ,in Via Garibaldi ( GE ).

INCARICO : Camera di Commercio di Genova .

IMPORTO DELLE OPERE L.440.000.000

PARTNER : Ing.Luigi Dufour

**UNESCO – PATRIMONIO DELL'UMANITA'**

**Vincolo D.lgs 22.01.2004 n°42.**

**1991**

Progettazione e Direzione Artistica in corso d'opera del Restauro del" Portale Monumentale" su Piazza del Ferro del PALAZZO Tobia Pallavicino, Sede della Camera di Commercio di Genova

INCARICO : Camera di Commercio di Genova.

**UNESCO – PATRIMONIO DELL'UMANITA'**

**Vincolo D.lgs 22.01.2004 n°42.**

**1991**

Restauro dei fronti dipinti del complesso edilizio denominato "VILLA CATTANEO " a Genova-Nervi -CORPO DI PONENTE

INCARICO : Marchesa Simonetta Cattaneo Della Volta.

**Vincolo D.lgs 22.01.2004 n°42.**

**1992**

Restauro dei fronti dipinti del complesso edilizio denominato "VILLA CATTANEO" a Genova-Nervi CORPO DI LEVANTE.

INCARICO : Marchesa Simonetta Cattaneo Della Volta.

**Vincolo D.lgs 22.01.2004 n°42.**

**1993**

Progetto ( preliminare , definitivo , esecutivo ) relativo al Restauro e Manutenzione del Tetto di PALAZZO Tobia Pallavicino in Via Garibaldi , Genova

INCARICO : Camera di Commercio di Genova.

PARTNER : Ing.Luigi Dufour

**UNESCO – PATRIMONIO DELL'UMANITA'**

**Vincolo D.lgs 22.01.2004 n°42.**

**1997**

Progetto relativo alla manutenzione straordinaria dei prospetti del CONVENTO di S.Francesco a Sarzana ( SP )

INCARICO : Canepa s.r.l.

PARTNER : Ing.Adriano Canepa

**Vincolo D.lgs 22.01.2004 n°42.**

**1999**

Progetto e direzione dei lavori per il Restauro del Portale monumentale della VILLA REBUFFO GATTORNO,

localizzato sulla Via Parini ( Ge ).  
INCARICO : Residenza Universitaria Delle Peschiere  
**Vincolo D.lgs 22.01.2004 n°42.**

**2000-2005**

RESTAURO DEL COMPLESSO MONUMENTALE DI SANTA FEDE ( Genova ) - Progettazione definitiva ed  
esecutiva Lotto a completamento.

IMPORTO DELLE OPERE : Euro 1.046.372,198

INCARICO : Comune di Genova - Settore Centro Storico

**Vincolo D.lgs 22.01.2004 n°42.**



**2000**

Restauro del campanile di Bardino Vecchia XIII sec. ,Tovo ( SV )

IMPORTO DELLE OPERE : Euro : 129.380,02

INCARICO : Parrocchia di San Giovanni

**Vincolo D.lgs 22.01.2004 n°42.**

**2001**

Progettazione Esecutiva relativa al MAGAZZINO DELL'ABBONDANZA AL MOLO  
( esposizione delle ricerche tecnologiche in occasione del G8 2001 )

IMPORTO DELLE OPERE : Euro : 3.615.198,29

INCARICO : CARENA s.p.a

**Vincolo D.lgs 22.01.2004 n°42.**

**2001**

progettazione preliminare,definitiva,esecutiva, coordinamento sicurezza in fase di progetto, relativa al  
restauro esterno del CASTELLO SIMON BOCCANEGRA all'interno dell'Ospedale San Martino di Genova.

Opere ex art.20 L.N°67/88 **lotto 1**

INCARICO : Azienda Ospedaliera Ospedale San Martino

IMPORTO DELLE OPERE : Euro : 795.468,47

**Vincolo D.lgs 22.01.2004 n°42.**

**2002**

coordinamento sicurezza in fase di realizzazione delle opere, direzione dei lavori relativa al restauro esterno  
del CASTELLO SIMON BOCCANEGRA all'interno dell'Ospedale San Martino di Genova.

Opere ex art.20 L.N°67/88 **lotto 1**

INCARICO : Azienda Ospedaliera Ospedale San Martino

IMPORTO DELLE OPERE : Euro : 795.468,47

**Vincolo D.lgs 22.01.2004 n°42.**

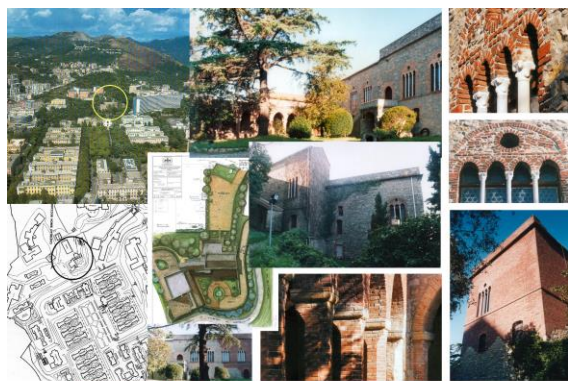

Restaurazione e trasformazione del Castello Simon Boccanegra - Capodale San Martino - Genova - In centro di formazione e congressi



**2003**

Sistemazione archeologica dell'Ex Chiesa di Santa Fede

INCARICO : Comune di Genova - Settore Centro Storico

Vincolo D.lgs 22.01.2004 n°42.

**2003**

Restauro **OG2** dei fronti di Palazzo Tobia Pallavicini , sede della Camera di Commercio di Genova.

INCARICO : Camera di Commercio di Genova

IMPORTO DELLE OPERE : € .507.699,25

Partner : Ing.Dufour

**UNESCO – PATRIMONIO DELL'UMANITA'**

Vincolo D.lgs 22.01.2004 n°42.

CAMERA DI COMMERCIO DI GENOVA  
VIA GARIBALDI, 4  
PALAZZO TOBIA PALLAVICINI  
FACENTE PARTE DEI  
"PALAZZI DEI ROLLI"  
UNESCO - PATRIMONIO DELL'UMANITA'  
Restauro del fronte lapideo su Via Garibaldi  
Restauro dell'atrio  
Restauro dello scalone monumentale  
Restauro dei pavimenti lapidei  
Restauro delle sculture in marmo  
Restauro degli affreschi e degli stucchi di  
G.B.Castello detto il Bergamasco.

RESTAURO DEI FRONTI LAPIDEI SU VIA GARIBALDI

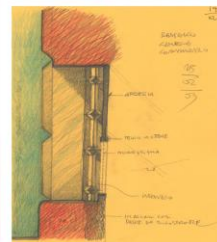

**2003**

Restauro **OS2** Restauro conservativo del prospetto affrescato su Piazza del Ferro della Camera di Commercio

IMPORTO DELLE OPERE : € .241.044,94

Partner : Ing.Dufour

**UNESCO – PATRIMONIO DELL'UMANITA'**

Vincolo D.lgs 22.01.2004 n°42.



**2004**

Progetto preliminare, definitivo ed esecutivo del Restauro dell'Atrio Monumentale di Palazzo Carrega Cataldi, sede della Camera di Commercio di Genova.

INCARICO : Camera di Commercio di Genova - restauro di materiali lapidei e affreschi di G.B.Castello

IMPORTO DELLE OPERE : € 93.965,87

**UNESCO – PATRIMONIO DELL'UMANITA'**

Vincolo D.lgs 22.01.2004 n°42.

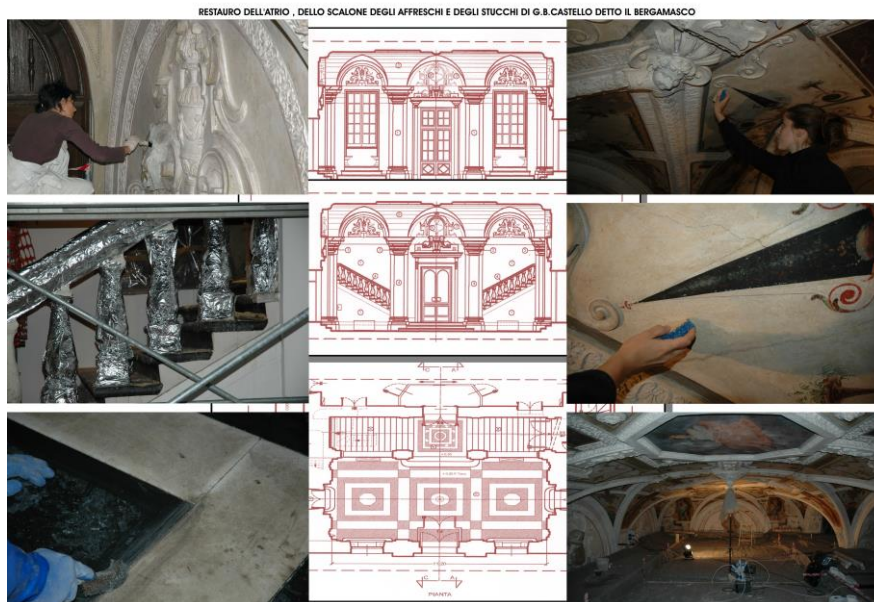

**2005**

Direzione dei lavori e coordinamento della sicurezza in corso d'opera per Restauro interno e realizzazione del COMPARTO CONGRESSUALE del CASTELLO SIMON BOCCANEGRÀ all'interno dell'Ospedale San Martino di Genova ( lotto 2 )

Opere finanziate dalla Fondazione Carige

INCARICO : Azienda Ospedaliera Ospedale San Martino

IMPORTO DELLE OPERE : € 681.000,00



**Vincolo D.lgs 22.01.2004 n°42.**

**2005**

Direzione dei lavori e coordinamento della sicurezza in corso d'opera del Restauro dell'Atrio Monumentale di Palazzo Carrega Cataldi , sede della Camera di Commercio di Genova.

INCARICO : Camera di Commercio di Genova – restauro di materiali lapidei e affreschi di G.B.Castello.

IMPORTO DELLE OPERE : € 95.000,00

**UNESCO – PATRIMONIO DELL'UMANITA'**

**Vincolo D.lgs 22.01.2004 n°42.**

**2007**

Restauro e riuso a fini abitativi del Convento di San Francesco di Voltri

INCARICO: PDR s.p.a. poi Padri Cappuccini

**Vincolo D.lgs 22.01.2004 n°42.**

**2008 – 2009**

realizzazione di due ascensori, interno ed esterno nella Chiesa di San Tomaso a Genova

INCARICO: Don Michele Tixi

IMPORTO DELLE OPERE . € 108.000,00

**Vincolo D.lgs 22.01.2004 n°42.**

**2009**

restauro e recupero ex Chiesa di Sant'Evasio a Carassone , Mondovì ( CN )

progettazione definitiva ed esecutiva e direzione lavori rifacimento coperture e recupero sacrestia

INCARICO : Città di Mondovì ( CN )

IMPORTO DELLE OPERE : € 456.726,37

**Vincolo D.lgs 22.01.2004 n°42.**



**2010**

restauro del terrazzo marmoreo di Palazzo Giulio Pallavicini della Camera di Commercio di Genova in Piazza De Ferrari 2b - progetto definitivo, esecutivo , direzione lavori e sicurezza in fase di progetto ed in corso d'opera.

INCARICO : Camera di Commercio di Genova

IMPORTO DELLE OPERE : € 14.200,00

**Vincolo D.lgs 22.01.2004 n°42.**

**2010**

Progetto preliminare,definitivo ed esecutivo , Direzione dei lavori e coordinamento della sicurezza in corso d'opera del Restauro della volta e realizzazione di sala da bagno al piano nobile di Palazzo Tobia Pallavicino , sede della Camera di Commercio di Genova.

INCARICO : Camera di Commercio di Genova

IMPORTO DELLE OPERE : € 50.888,48

**UNESCO – PATRIMONIO DELL'UMANITA'**

**Vincolo D.lgs 22.01.2004 n°42.**



#### 2011

Studio di fattibilità per il restauro e recupero completo ex Chiesa di Sant'Evasio a Carassone ,  
Mondovì ( CN )

INCARICO : Città di Mondovì ( CN )

**Vincolo D.lgs 22.01.2004 n°42.**

#### 2011

Progetto definitivo del Restauro dei fronti su Vico Portello e Vico del Ferro, del prospetto affrescato arretrato su Piazza del Ferro della volta A affrescata al piano terra, della volta B al piano terra , prospetto interno del salone al piano nobile di Palazzo Tobia Pallavicino , sede della Camera di Commercio di Genova.

INCARICO : Camera di Commercio di Genova

**UNESCO – PATRIMONIO DELL'UMANITA'**

**Vincolo D.lgs 22.01.2004 n°42.**

#### 2012

Progetto ESECUTIVO, Direzione lavori e coord. sicurezza in fase di progetto ed in corso d'opera del Restauro del fronte su Vico Portello, Palazzo Tobia Pallavicino , sede della Camera di Commercio di Genova.

INCARICO : Camera di Commercio di Genova

**UNESCO – PATRIMONIO DELL'UMANITA'**

IMPORTO DELLE OPERE : € 162.595,30

**Vincolo D.lgs 22.01.2004 n°42.**

#### 2012 -2013

**Progetto definitivo per soprintendenza e DIA comunale afferente il restauro di tetto e fronti liberty dell'EX Palazzina Bertorello , con destinazione SERT.**

INCARICO : ASL 3 Genovese

**Vincolo D.lgs 22.01.2004 n°42.**

#### 2013

Progetto DEFINITIVO , ESECUTIVO e DIREZIONE LAVORI dei Restauri interni relativi a "cortile settecentesco" e sala detta del " Bergamasco ", Palazzo Tobia Pallavicino , sede della Camera di Commercio di Genova.

INCARICO : Camera di Commercio di Genova

**UNESCO – PATRIMONIO DELL'UMANITA'**

IMPORTO DELLE OPERE : OG2 € 34.942,94 OS2 € 28.027,92

**Vincolo D.lgs 22.01.2004 n°42.**

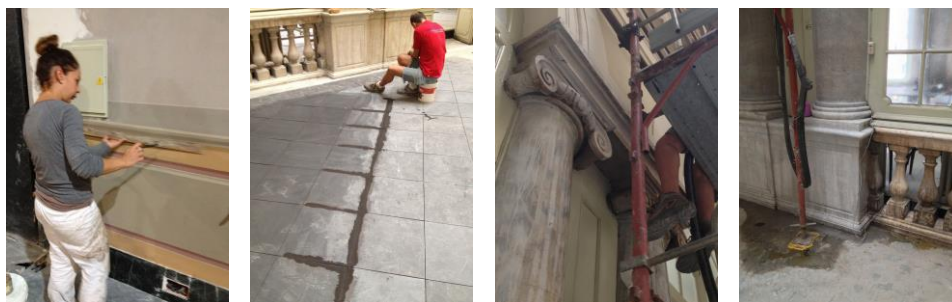

**2014**

Progetto DEFINITIVO , ESECUTIVO e DIREZIONE LAVORI del Restauro della sala delle Ardesie con restauro monumentale del pavimento settecentesco e delle decorazioni pittoriche - Palazzo Tobia Pallavicino , sede della Camera di Commercio di Genova.

INCARICO : Camera di Commercio di Genova

**UNESCO – PATRIMONIO DELL’UMANITA’**

IMPORTO DELLE OPERE : [OG2](#) e [OS2](#) in fase di computazione

**Vincolo D.lgs 22.01.2004 n°42.**



**2014**

Sistemazione con design di mobile specifico per allestimento a verde cortile settecentesco - Palazzo Tobia Pallavicino , sede della Camera di Commercio di Genova.

INCARICO : Camera di Commercio di Genova

**UNESCO – PATRIMONIO DELL’UMANITA’**

**Vincolo D.lgs 22.01.2004 n°42.**



**2014**

Progetto DEFINITIVO , ESECUTIVO e DIREZIONE LAVORI del Restauro delle vetrate istoriate della sala delle Grida del Coppedè , Palazzo della Borsa di Genova

INCARICO : Camera di Commercio di Genova

IMPORTO DELLE OPERE : [in fase di computazione](#)

**Vincolo D.lgs 22.01.2004 N°42**

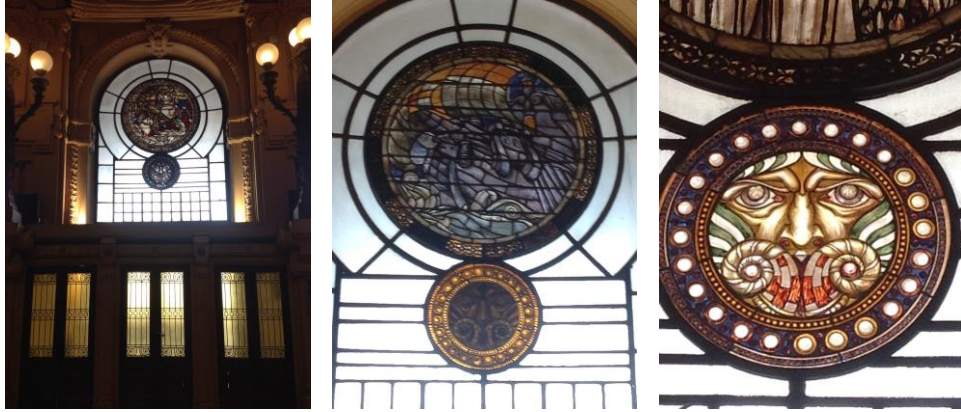

**2016**

Restauro conservativo dell'Asilo Defferrari a NOLI ( SV) progettazione preliminare definitiva ed esecutiva .  
 INCARICO Comune di Noli ( SV)

IMPORTO DELLE OPERE : in fase di computazione

**Vincolo D.lgs 22.01.2004 N°42**

## ARCHITETTURA DEL PAESAGGIO

**1984-1985**

Studio Organico di Insieme di Nervi.

INCARICO : Università degli Studi di Genova Facoltà di Architettura - Servizio Urbanistica del Comune di Genova

**1988**

Progetto architettonico-ambientale per il rifacimento della Passeggiata a mare di Levante ( GE )distrutta dalle mareggiate.

INCARICO : Studio Ing.Ernesto La Barbera.

**1989**

Progetto di sistemazione dell'Area Urbana del Centro Storico di Genova denominata della " Colonna Infame".

INCARICO : Geoconsult.

**1990**

Progetto Urbanistico-Architettonico di riassetto ambientale e funzionale della ZONA A MARE del Comune di Recco ( GE ).

INCARICO : Comune di Recco.

IMPORTO DELLE OPERE : L.14.328.000.000

**1992**

Progetto Architettonico-Ambientale dell'Area a Verde Attrezzato nella frazione di Manarola, Comune di Riomaggiore ( La Spezia ).

INCARICO : Comune di Riomaggiore.

**1992**

Progetto Architettonico-Ambientale dell'Area a Verde Attrezzato a Riomaggiore capoluogo ( La Spezia ),in località " Batteria Racchia " \_denominata " Torre Guardiola," con recupero di manufatti e fortificazioni della seconda guerra mondiale.

INCARICO : Comune di Riomaggiore.

**1993-1994**

Progetto esecutivo relativo ai giardini ed alle aree aperte del Complesso di edifici denominato " Vecchio Istituto "nell'Area Socio Sanitaria dell'Ex Ospedale Psichiatrico di Genova-Quarto.

INCARICO : A.S.L.3 Genovese.

PARTNER : Seicom s.p.a.

**Vincolo D.lgs 22.01.2004 n°42.**

**1995**

Progetti e studi relativi al Restauro ed alla ricostruzione dei giardini storici afferenti la Villa Rebuffo Gattorno

INCARICO : Residenza Universitaria delle Peschiere ( R.U.P.E.).

**Vincolo D.lgs 22.01.2004 n°42.**

**1995**

Progetto di risistemazione della viabilità in Via Oberdan a Nervi ( GE ),nell'ambito della progettazione di un autosilos

INCARICO : Impresa Carena s.p.a.

**Vincolo D.lgs 22.01.2004 n°42.**

**1995**

Progetto esecutivo della sistemazione a Verde Attrezzato Pubblico dell'Area soprastante il progettato autosilos di Via Saporiti ( GE ).

INCARICO : Studium ,Genova.

**1998**

Progettazione e direzione lavori del giardino di pertinenza della S.P.D.C., OSPEDALE SANTA CORONA di Pietra Ligure (SV).

INCARICO : Azienda Ospedaliera Ospedale Santa Corona. Pietra L.(SV)

**Vincolo D.lgs 22.01.2004 n°42.**

**1998**

A seguito di vittoria in gara pubblica , Progetto relativo al ripristino del dissesto idrogeologico interessante la borgata di Cà di Boretti in frazione Carbutta nel Comune di Calice Ligure

INCARICO : Comunità Montana Pollupice Finale Ligure ( SV )

PARTNERS : gruppo interdisciplinare

**1999**

Progetto di ampliamento della dotazione di impianti sportivi della Residenza Universitaria delle Peschiere , VILLA GATTORNO giardino SUD.

INCARICO : Residenza Universitaria delle Peschiere

**Vincolo D.lgs 22.01.2004 n°42.**

**1999**

Progettazione ( definitiva , esecutiva ) di un area a verde pubblico a Pegli ( Ge )

INCARICO : Confcooperative

**Vincolo D.lgs 22.01.2004 n°42.**

**2005**

progettazione del verde e restauro dei giardini storici del CASTELLO SIMON BOCCANEGRA all'interno dell'Ospedale San Martino di Genova

INCARICO : Azienda Ospedaliera Ospedale San Martino

**Vincolo D.lgs 22.01.2004 n°42.**



**2005-2007**

progetto definitivo relativo al verde ed al giardino pensile all'autorimessa sita in via Manfredi ( Genova ), in adiacenza di Villa Stalder.

INCARICO : privato

**2005 - 2007**

progetto **esecutivo** e direzione artistica del giardino afferente l' ampliamento del servizio culturale della Residenza Universitaria delle Peschiere, nel giardino SUD di Villa Rebuffo Gattorno, tramite la realizzazione di un nuovo corpo di fabbrica .

INCARICO: R.U.P.E.

**Vincolo D.lgs 22.01.2004 n°42.**



**2007**

Progetto di restauro del giardino storico di pertinenza del Pad.18 nell'area dell'Ospedale Santa Corona di Pietra L. ( SV )

INCARICO : Azienda Ospedaliera Ospedale Santa Corona – Pietra L.

**2008 - 2009**

progetto definitivo relativo al verde ed al giardino pensile all'autorimessa sita in via Manfredi ( Genova ), in adiacenza di Villa Stalder. NUOVA VERSIONE con ANALISI PAESAGGISTICA

INCARICO : privato

**2010- Aprile 2013**

progettazione del verde e restauro dei giardini di Villa Gorgona

INCARICO : Soc.Villa Gorgona



**2015-2016**

Progetto esecutivo attinente il Programma operativo regionale Liguria – F.E.R.S.2007/2013 – asse 3 sviluppo urbano . progetto integrato relativo all'ambito denominato "PRA MARINA".N°6 – **riqualificazione "PARCO DEL PONENTE"**.

INCARICO : Impresa CESI s.r.l.

## **ARCHITETTURA PER LO SPORT E FITNESS**

**1990**

Progetto Architettonico per il restauro degli Stabilimenti dell'Acqua Minerale " San Gemini", da adibirsi a " VILLAGGIO DELLA SALUTE " a San Gemini.

INCARICO : Valtur Sviluppo s.p.a.

IMPORTO DELLE OPERE L.48.116.000.000

**1990**

Comune di Genova, CONCORSO APPALTO per la realizzazione di un Complesso Sportivo Polifunzionale a San Eusebio ( GE )

1. campo da calcio regolamentare e spogliatoi
2. impianto natatorio con tetto scorrevole e vasca ad assetto variabile
3. impianto per il tennis
4. sistemazione a verde dell'intera area .

INCARICO : Impresa CARENA s.p.a.

**1999**

Progetto di ampliamento della dotazione di impianti sportivi della Residenza Universitaria delle Peschiere , VILLA GATTORNO giardino SUD.

INCARICO : Residenza Universitaria delle Peschiere

**Vincolo D.lgs 22.01.2004 n°42.**

**2003**

Progettazione definitiva ed esecutiva per la realizzazione dei nuovi impianti sportivi e sede della "Bocciofila Bolzanetese" sull'area di proprietà comunale denominata "penisola" delimitata dal Torrente Burba , dal Torrente Polcevera e dalla Via Levati di Bolzaneto. **LOTTO 1**

INCARICO : Comune di Genova,Unità di Progetto Piano della Città

IMPORTO DELLE OPERE : € 709.349,38

**2005**

Progettazione definitiva ed esecutiva per la realizzazione dei nuovi impianti sportivi coperti a servizio della "Bocciofila Bolzanetese" sull'area di proprietà comunale denominata "penisola" delimitata dal Torrente Burba , dal Torrente Polcevera e dalla Via Levati di Bolzaneto.**LOTTO 2**

INCARICO : Comune di Genova,Unità di Progetto Piano della Città

IMPORTO DELLE OPERE : € 1.081.710,43

**2007**

progettazione definitiva della SPA del Grand'Hotel Savoia - Genova

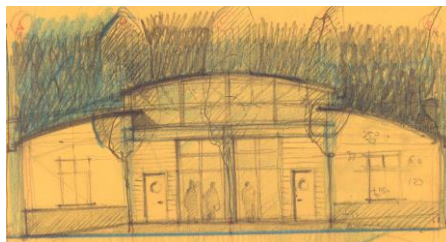
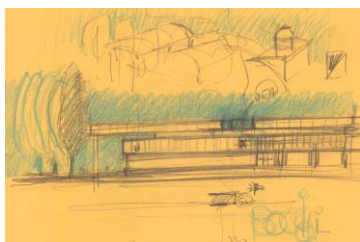

**2015-2016**

Progetto definitivo ed esecutivo attinente la realizzazione di una palestra e relativa sistemazione urbana presso la scuola elementare di NOLI ( SV ) e Restauro arconi in pietra (**Vincolo D.lgs 22.01.2004 n°42.**)

**Progetto vincitore dell'appalto.**

IMPORTO DELLE OPERE : € 982.875,00

INCARICO : Impresa CROCCO s.r.l.

## **ARCHITETTURA SOCIO – EDUCATIVA / SCOLASTICA**

**1987**

PROVINCIA DI GENOVA,CONCORSO APPALTO per la realizzazione di un Complesso Scolastico Polivalente a Rapallo ( Ge).Progettazione Architettonica Preliminare Definitiva ed Esecutiva.

INCARICO : Associazione Temporanea di Imprese PARODI E DE REGE , COSMO ,GARBARINO E SCIACCALUGA.

IMPORTO DELLE OPERE : L.8.000.000.000

**2001-2005**

progetto **definitivo** del servizio culturale della Residenza Universitaria delle Peschiere, nel giardino SUD di Villa Rebuffo Gattorno, tramite la realizzazione di un nuovo corpo di fabbrica .

INCARICO: R.U.P.E.

**Vincolo D.lgs 22.01.2004 n°42.**

### 2005 - 2007

progetto **esecutivo** e direzione artistica dell' ampliamento del servizio culturale della Residenza Universitaria delle Peschiere, nel giardino SUD di Villa Rebuffo Gattorno, tramite la realizzazione di un nuovo corpo di fabbrica .

INCARICO: R.U.P.E.

**Vincolo D.lgs 22.01.2004 n°42.**



### 2008

studio distributivo per il riutilizzo dell' attuale edificio comunale ad edificio scolastico

INCARICO : COMUNE DI MONTOGGIO

**Vincolo D.lgs 22.01.2004 n°42.**

### 2008

progetto architettonico preliminare, definitivo , esecutivo, relativo alle scuole elementari e medie del Comune di Montoggio.

INCARICO : COMUNE DI MONTOGGIO

IMPORTO DELLE OPERE : € .142.931,39

**Vincolo D.lgs 22.01.2004 n°42.**

### 2009

Direzione Lavori opere architettoniche , relativo alle scuole elementari e medie del Comune di Montoggio.

INCARICO : COMUNE DI MONTOGGIO

IMPORTO DELLE OPERE : € .137.548,06

**Vincolo D.lgs 22.01.2004 n°42.**

## ARCHITETTURA LOGISTICA , PRODUTTIVA E PER UFFICI

### 1993

Progetto preliminare per la realizzazione di un edificio specializzato per le trasformazioni alimentari nel Comune di Carro- La Spezia

INCARICO : I Prodotti della terra di Colombo s.r.l.

IMPORTO DELLE OPERE : L.1.000.000.000

### 1993 - 1994

Finporto di Genova, Nuova Sede dei Provveditori di bordo " NUOVA DARSENA "in zona portuale XA.MP San Benigno ( Genova ).

Progettazione Architettonica e Direzione Artistica in corso d'opera.

INCARICO : Impresa Parodi e De Rege ,Genova.

IMPORTO DELLE OPERE L.22.000.000.000

### 2006

Uffici al piano terreno della sede della Camera di Commercio di Genova

Palazzo Tobia Pallavicini

INCARICO : Camera di Commercio di Genova

**UNESCO – PATRIMONIO DELL'UMANITA'**

**Vincolo D.lgs 22.01.2004 n°42.**

### 2008

studio per il riutilizzo dell'attuale asilo a sede della civica amministrazione comunale

INCARICO : COMUNE DI MONTOGGIO

**Vincolo D.lgs 22.01.2004 n°42.**



## ARCHITETTURA CIMITERIALE

1996

A seguito di vittoria di gara indetta dal Comune di Genova , Progettazione esecutiva relativa al Nuovo Corpo Colombari ed Ossari nel campo N.39 del Cimitero Monumentale di Staglieno.

IMPORTO DELLE OPERE : L. 4.100.000.000

INCARICO : Comune di Genova - Servizio Edilizia Pubblica .

PARTNERS : Arch.G.Peruggi , Canepa s.r.l. , Arch.V.Galdi

Vincolo D.lgs 22.01.2004 n°42.

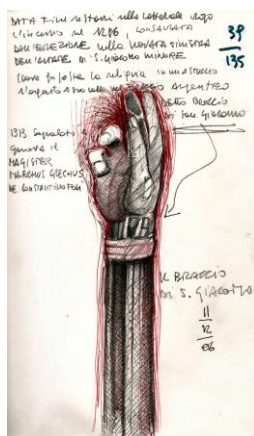

## ARCHITETTURA BIBLIO - ARCHIVISTICA

2004-2009

progettazione preliminare e definitiva relativa alla realizzazione dell'ARCHIVIO STORICO e MUSEO dell'Ospedale San Martino di Genova, all'interno del CASTELLO SIMON BOCCANEGRA ( lotto 3 )

INCARICO : Azienda Ospedaliera Ospedale San Martino

Partner Arch.Semino e Arch.Notari

Vincolo D.lgs 22.01.2004 n°42.

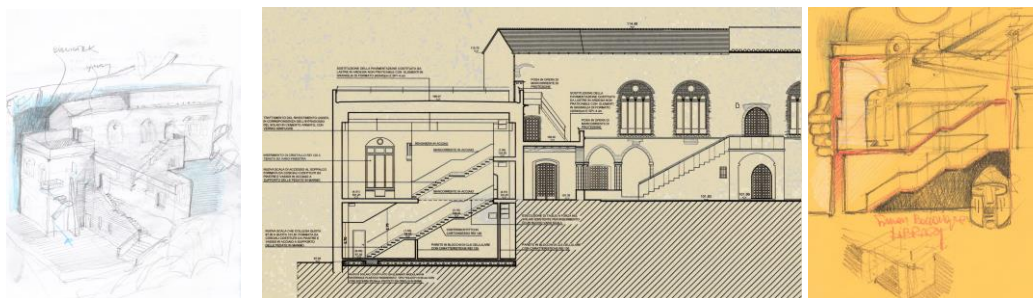

## STUDI ORGANICI, SCHEMI DI ASSETTO URBANISTICO

1984-1985

Studio Organico di Insieme di Nervi.

INCARICO : Università degli Studi di Genova Facoltà di Architettura - Servizio Urbanistica del Comune di Genova

PARTNERS : Architetti : Erica Salari, Rossella Scunza, Emma Serra, Luisa Stefani.

1987

Studio Organico di Insieme dell'Area Socio-Sanitaria di Genova-Quarto.

Vincolo D.lgs 22.01.2004 n°42.

INCARICO : U.S.L.16 ( ora A.S.L.3 Genovese ).

**1988**

Progetto di razionalizzazione degli spazi e delle funzioni assolve dalla U.S.L.16 all'interno dell'Area Socio-Sanitaria di Quarto.

INCARICO : U.S.L. 16 ( ora A.S.L.3 Genovese ).

**1989**

Studio per l'abbattimento delle barriere architettoniche nell'area del Centro di Genova.

**1990**

Studio per la localizzazione di un " CENTRO DI ONCOLOGIA COMPARATA"all'interno dell'Area Socio-Sanitaria di Genova-Quarto.

**Vincolo D.lgs 22.01.2004 n°42.**

INCARICO : U.S.L.16 ( ora A.S.L.3 Genovese ) e I.S.T. ( Istituto Scientifico Tumori ).

**1992**

Studio per il "RIASSETTO FUNZIONALE GENERALE DELL'AREA OSPEDALIERA DI GENOVA SESTRI P."

INCARICO : A.S.L. 9 ( ora U.S.L.3 Genovese ).

**1995**

Analisi Urbanistica di Patrimonio Fondiario ed Edilizio Privato nel Comune di Sassello,SV .

INCARICO : Privato.

**1996**

STUDIO ORGANICO DI INSIEME E PROGETTAZIONE DI RESTAURO di MASSIMA DEI SINGOLI PADIGLIONI per la riorganizzazione funzionale dell'Area Socio-Sanitaria dell'Ex Ospedale Psichiatrico di Prato Zanino ( Cogoleto ).

**Vincolo D.lgs 22.01.2004 n°42.**

INCARICO : A.S.L.3 Genovese.

**2001-2002**

STUDIO ORGANICO per la razionalizzazione di alcuni servizi della ASL5 nei Comuni di La Spezia e Sarzana.

INCARICO :A.S.L. n°5 "spezzino"

**2005**

S.A.U. Schema di assetto urbanistico ZONA SAN DONATO , COMUNE DI VARAZZE ( GE )

INCARICO: Privato

## **URBANISTICA : PIANI REGOLATORI GENERALI**

**1991-1998**

Piano Regolatore Generale del Comune di RIOMAGGIORE ( La Spezia ).

INCARICO : Comune di Riomaggiore

**UNESCO : PATRIMONIO DELL'UMANITA'**

**1991-1998**

Piano Regolatore Generale del Comune di CAMOGLI ( Genova ).

INCARICO : Comune di Camogli

**1994-1998**

Piano Regolatore Generale del Comune di RECCO ( Genova ).

INCARICO : Comune di Recco

**1999**

Piano Regolatore Generale del Comune di CAMOGLI ( Genova ),VARIANTI IN ITINERE AL P.R.G. ADOTTATO.

INCARICO : Comune di Camogli

**2002**

Piano Regolatore Generale del Comune di CAMOGLI ( Genova ), controdeduzioni al voto regionale di approvazione.

INCARICO : Comune di Camogli

N.B. Tutti i sopracitati Piani Regolatori Generali sono dotati di apposita normativa ambientale-paesistica di livello puntuale del Piano Territoriale di Coordinamento Paesistico della Regione Liguria.

Nell'ambito delle analisi sui centri storici, è stato svolto un lavoro di rilievo tipologico , delle finiture e delle tipologie costruttive finalizzato alla stesura della normativa di restauro e mantenimento.

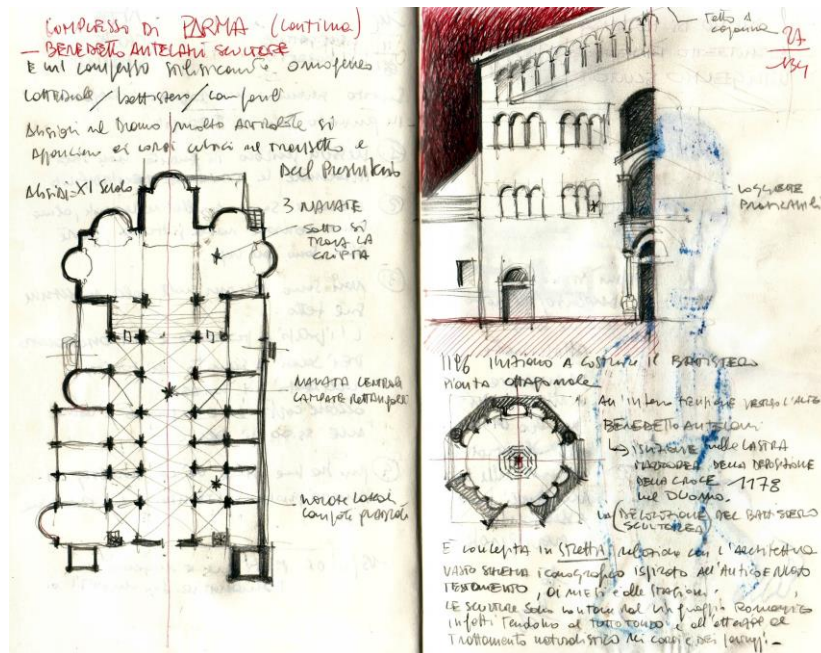

## URBANISTICA : PIANI PARTICOLAREGGIATI

**1990**

Strumento Urbanistico attuativo ( S.U.A.) relativo alla Zona a mare del Comune di Recco.  
 INCARICO : Comune di Recco ( GE ).

**1991**

Strumento Urbanistico Attuativo ( S.U.A.) relativo all'ampliamento della Villa Rebuffo Gattorno destinata a  
 Residenza Universitaria, GIARDINO OVEST.

INCARICO : Residenza Universitaria delle Peschiere ( R.U.P.E.).

PARTNER : Studium, Genova.

**Vincolo D.lgs 22.01.2004 n°42.**

**1993**

Strumento Urbanistico Attuativo ( S.U.A.) relativo alla realizzazione di un insediamento produttivo-alimentare  
 nel comune di Carro ( La Spezia ).

INCARICO : I Prodotti della terra di Colombo s.r.l.

**1993**

Strumento Urbanistico Attuativo ( S.U.A.) per la realizzazione di un insediamento residenziale a  
 Comago, Comune di San Olcese ( GE ) e sistemazione a verde dell'intero comparto.

INCARICO : Villa Lagorio s.r.l.

IMPORTO DELLE OPERE : L.18.000.00.000

**1995**

Strumento Urbanistico Attuativo ( S.U.A.) in località Morego ( GE ) ,per la realizzazione di un insediamento  
 residenziale

INCARICO : Privato.

IMPORTO DELLE OPERE : L. 1.400.000.000

**1999**

Strumento Urbanistico Attuativo ( S.U.A.) nel Comune di Sassello ( SV ) ,per la realizzazione di due edifici  
 residenziali.

INCARICO : CEDA.COOP

## ARCHITETTURA RESIDENZIALE

**1979**

Rilievo e restituzione grafica del Patrimonio Edilizio dello I.A.C.P. di Genova.

Con la C.R.R. ( Cooperativa Rilievi e Ricerche ) in qualità di socio fondatore.

**1987**

Stato di consistenza del complesso di abitazioni afferenti il "Lotto 2" di Via Prè, nell'ambito del Piano di Recupero di Edilizia Sperimentale.

INCARICO: Comune di Genova, Servizio Edilizia Residenziale Pubblica.

**1997**

Concorso di progettazione per l'affidamento della realizzazione di N°3 edifici residenziali all'interno del P.D.Z. di Genova Pegli.

PROGETTO VINCITORE

INCARICO : Confcooperative

**1997**

Recupero abitativo nel centro storico di Genova.

INCARICO : A.M.Immobiliare s.n.c.

**1998**

Recupero abitativo nel centro storico di Genova.

INCARICO : San Martino Immobiliare s.r.l.

**1999**

Progettazione ( preliminare , definitiva , esecutiva e direzione dei lavori ) per la realizzazione di N°3 edifici residenziali all'interno del P.D.Z. di Genova Pegli.

INCARICO : Confcooperative

**1999**

Incarico di Progettazione (preliminare, definitiva , esecutiva e direzione dei lavori) di N° 2 edifici residenziali nel Comune di Sassello (SV))

INCARICO : CEDA.COOP

**2002**

trasformazione di ex spazi telecom in alloggi – A Genova Voltri

INCARICO: San Martino Immobiliare

**2003**

Restauro e ristrutturazione appartamento in Villa Cattaneo Adorno, Genova.

INCARICO : Privato

**Vincolo D.lgs 22.01.2004 n°42.**

**2005**

progetto di villa unifamigliare , comparto C, cui al P.P. Di iniziativa privata in zona C4 del PRG del Comune di Cogoleto ( Ge ) in località Ceola.

INCARICO: Privato

**2006**

Trasformazione di spazi per ufficio in alloggi

Via Molteni 5°, piani 5, 6, 7

INCARICO: San Martino Immobiliare, San Pietro Immobiliare, A.M. Immobiliare

**2006 - 2007**

trasformazione a fini abitativi del Convento di San Francesco di Voltri

INCARICO: PDR s.p.a. e poi Padri cappuccini

**Vincolo D.lgs 22.01.2004 n°42.**

**2010 – 2011**

Ristrutturazione del complesso immobiliare "Villa Gorgona" e relativo parco, nel Comune di Genova.

Progettazione preliminare e definitiva

INCARICO: Villa Gorgona s.r.l.

**2011**

progetto di ristrutturazione di appartamento in Genova ( centro storico )

INCARICO: Privato

**Vincolo D.lgs 22.01.2004 n°42.**

**2012 – aprile 2013**

Ristrutturazione del complesso immobiliare "Villa Gorgona" e relativo parco, nel Comune di Genova.

Progettazione ESECUTIVA

INCARICO: Villa Gorgona s.r.l.



## ARCHITETTURA PER AUTOSILOS

**1988**

Proposta progettuale ed inserimento nel P.P.A. di un Autosilos da realizzarsi in Genova Piazza Acquaverde.  
Progetto inserito nel P.P.A.

**1990**

Progetto di autosilos in Via Saporiti ( GE ) .

INCARICO : Studium ( GE ) .

**1993**

Progetto di autosilos in Piazza Oriani ( Genova ) .5

INCARICO : Impresa Carena s.p.a.

**1994**

Progetto di autosilos in Via Oberdan ( GE-Nervi ), preliminare, definitiva, esecutiva e Direzione dei Lavori ai sensi della L.N.122 / 89, bando del Comune di Genova, Del.N.147 del 30 / 06 / 93.

INCARICO : Impresa Carena s.p.a.

IMPORTO DELLE OPERE L. 2.289.000.000

**Vincolo D.lgs 22.01.2004 n°42.**

**1997**

Progetto di autosilos in Via dei Sessanta, Genova

INCARICO : Privato

**1999**

Progetto di massima di autosilos nella circoscrizione di Quarto ( Ge )

INCARICO : CANEPA s.r.l.

## 2000

Progetto di autosilos in Via Majorana, Genova

INCARICO: San Martino Immobiliare

## 1999/2003

VARIANTE al Progetto di autosilos in Via Oberdan ( GE-Nervi ), ai sensi della L.N.122 / 89 bando del Comune di Genova, Del.N.147 del 30 / 06 / 93.

INCARICO : Impresa Carena s.p.a.

**Vincolo D.lgs 22.01.2004 n°42.**

## 2005

progetto definitivo relativo all'autorimessa sita in via Manfredi ( Genova )

INCARICO : privato

## 2006 - 2007

progetto definitivo di autosilos pertinenziale alla trasformazione a fini abitativi del Convento di San Francesco di Voltri

INCARICO: PDR s.p.a. e poi Padri cappuccini

**Vincolo D.lgs 22.01.2004 n°42.**

## 2008-2011

progetto definitivo ed esecutivo relativo all'autorimessa sita in via Manfredi ( Genova ) NUOVA VERSIONE

INCARICO : privato

## 2010- aprile 2013

progetto preliminare , definitivo ed esecutivo autorimesse afferenti il complesso immobiliare di "Villa Gorgona", Comune di Genova

INCARICO : Villa Gorgona s.r.l.

## PREVENZIONE INCENDI

Nell'ambito delle varie commesse o come commessa specifica, sono stati predisposti i progetti di prevenzione incendi relativi a :

- ✚ Ospedale Padre Antero Micone di Genova - Sestri ponente Pad.B ed ampliamenti
- ✚ Ospedale Santa Corona , Pietra L. ( SV ) edificio uno, due, tre destinato a SPDC
- ✚ Ospedale Santa Corona , Pietra L. ( SV ) edificio CUPA ampliamento per struttura intramoenia
- ✚ Ospedale Santa Corona , Pietra L. ( SV ) Pad. 18 ampliamento per blocco operatorio
- ✚ Ospedale San Antonio di Recco per ampliamento e ristrutturazione interna
- ✚ Ex Ospedale Psichiatrico di Pratozanino , Cogoleto ( Ge )
- ✚ Ospedale di Levanto punto di primo soccorso
- ✚ Ospedale San Martino - Castello Simon Boccanegra - centro convegni
- ✚ Autosilos di Via Oberdan a Nervi
- ✚ Autosilos di Via Saporiti
- ✚ Autosilos in Via Majorana
- ✚ Autosilos in Via Manfredi
- ✚ Autosilos pertinenziale edifici A e B lotto C di Genova Pegli
- ✚ Grand' Hotel Savoia - Genova

- ✚ Hotel Continental - Genova
- ✚ Autorimesse complesso immobiliare di "Villa Gorgona"
- ✚ Padiglione N°4 – Università di Genova- Area Ospedaliera di San Martino.
- ✚ Padiglione N°1 - Università di Genova- Area Ospedaliera di San Martino

## VALIDAZIONE PROGETTI

**2002**

XX GIOCHI OLIMPICI INVERNALI

AGENZIA TORINO 2006

validazione progetti preliminari e definitivi area ub urbanistica

R07-R15-R16-I01-I02-I10

INCARICO : RINA INDUSTRY s.p.a Genova

**2002**

XX GIOCHI OLIMPICI INVERNALI

AGENZIA TORINO 2006

validazione progetti preliminari e difinitivi area ub urbanistica

INCARICO : BUREAU VERITAS - Milano

**2002**

ARTE SAVONA

validazione ristrutturazione del fabbricato in loc.Poggio a Tovo S.Giacomo (SV ) -area architettonica

INCARICO : RINA INDUSTRY s.p.a Genova

**2002**

COMUNE DI NOVI LIGURE

validazione progetto esecutivo relativo alla costruzione di nuova piscina comunale- area architettonica

INCARICO : RINA INDUSTRY s.p.a Genova

**2003**

COMUNE DI NOVI LIGURE

validazione progetto esecutivo per la ristrutturazione della scuola Pascoli - area architettonica

INCARICO : RINA INDUSTRY s.p.a Genova

**2003**

ANAS compartimento della viabilità per la Liguria

Coordinamento e validazione progetto esecutivo della variante di Chiusavecchia,ss.28 "del Colle di Nava"

area opere civili

Coordinatore di intervento

INCARICO : RINA INDUSTRY s.p.a Genova

**2003**

TUNNEL di GENOVA S.P.A.

validazione progetto preliminare "TUNNEL STRADALE SUBPORTUALE PORTO DI GENOVA - area architettonica

INCARICO : RINA INDUSTRY s.p.a Genova

**2003**

AUTORITA' PORTUALE MARINA DI CARRARA

Coordinamento validazione progetto Definitivo ed Esecutivo relativo relativo alla nuova sede dell'Autorità Portuale- area architettonica

Coordinatore di intervento

INCARICO : RINA INDUSTRY s.p.a Genova

**2003**

COMUNE DI ARENZANO

validazione progetto definitivo ed esecutivo di nuova piscina, complesso scolastico scuola media inferiore, parcheggi privati interrati e sistemazioni varie a raso- area architettonica

INCARICO : RINA INDUSTRY s.p.a Genova

**2003**

PROVINCIA DI PARMA

validazione progetto esecutivo relativo al collegamento tra la SS n°357 di Fornovo, tratto tra Collecchio-Medesano e Noceto con ponte sul fiume Taro- Area urbanistica , espropri,ingegneria ambientale.

INCARICO : RINA INDUSTRY s.p.a Genova

**2003**

UNIVERSITA' di GENOVA

Coordinamento validazione progetto definitivo edificio ex-saiwa in Genova

Coordinatore di intervento

INCARICO : RINA INDUSTRY s.p.a Genova

**2003**

OSPEDALE SAN CAMILLO - Roma

validazione progetto definitivo relativo ai lavori di ristrutturazione del Padiglione "Flajani".

Area Edilizia Ospedaliera

INCARICO : RINA INDUSTRY s.p.a Genova

**2003**

Nuovo palazzo di Giustizia di Lecco

Coordinatore di intervento

INCARICO : RINA INDUSTRY s.p.a Genova

**2003**

OSPEDALE SAN CAMILLO - Roma

validazione progetto definitivo relativo ai lavori di ristrutturazione del Padiglione "Ex Specialità"

Area Edilizia Ospedaliera

INCARICO : RINA INDUSTRY s.p.a Genova

**2003**

OSPEDALE SAN CAMILLO - Roma

validazione progetto definitivo relativo ai lavori di ristrutturazione del Padiglione "Cesalpino".

Area Edilizia Ospedaliera

INCARICO : RINA INDUSTRY s.p.a Genova

**2003**

ANAS Compartimento della viabilità per l'Abruzzo

Lavori di ammodernamento della S.S. n.81 "PICENO APRUTINA" Tratto "TERAMO – ASCOLI PICENO"

Tronco Villa Lempa (Confine Provincia di Teramo) Variante S.S. n.80 ( Contrada la Cona)

Area urbanistica e ambientale

INCARICO : RINA INDUSTRY s.p.a Genova

**2003**

Ente ANAS – Compartimento di Torino

DS.S. n° 659 "delle Valli Antigorio e Formazza"

Lavori della sistemazione viaria per la eliminazione di tornanti tra le progressive Km 27,400 e Km 29,570 in Località "Le Casse", in Comune di Formazza.

Area urbanistica e ambientale

INCARICO : RINA INDUSTRY s.p.a Genova

**2004**

COMUNE DI SIENA

Lavori di realizzazione della risalita meccanizzata dall'area della stazione all'area Antiporto.

Coordinatore di intervento

INCARICO : RINA INDUSTRY s.p.a Genova

**2004**

CROCE ROSSA ITALIANA

Progetto esecutivo relativo alla realizzazione della Sede del Comitato Regionale C.R.I., scuole professionali della Croce Rossa ed alloggi protetti

INCARICO : RINA INDUSTRY s.p.a Genova

**2004**

ARES PIEMONTE

Progetti esecutivi:

completamento dell'adeguamento della sezione stradale nei tratti in Comuni di Borgolavezzaro e Vespolate; variante di Poirino alla SS.590 in Chivasso.

Area urbanistica e ambientale e sicurezza.

INCARICO : RINA INDUSTRY s.p.a Genova

**2004**



#### INTERPORTO DI PRATO

Progettazione definitiva ed esecutiva relativa agli edifici:

7 ,14M,14DE

Coordinatore di intervento

INCARICO : RINA INDUSTRY s.p.a Genova

2004

#### INTERPORTO DI PRATO

Progettazione esecutiva relativa alla seconda fase della realizzazione della viabilità principale dell'Interporto di Prato

Esperto in ingegneria ambientale e sicurezza

INCARICO : RINA INDUSTRY s.p.a Genova

2004

#### OSPEDALE FRUGONE DI BUSALLA

progettazione esecutiva

Esperto in Architettura Sanitaria

INCARICO :Malvezzi & Partners

2004

progetto esecutivo inerente le opere di urbanizzazione perimetrali del progetto di riqualificazione urbana EURONNOVI

INCARICO : RINA INDUSTRY s.p.a Genova

2004

progetto definitivo ed esecutivo relativi al recupero urbano dell'area storica di Monticello – ricostruzione chiostro -1° stralcio

Esperto in progettazione architettonica e sicurezza.

INCARICO : RINA INDUSTRY s.p.a Genova

2004

progetto esecutivo relativo alle opere di urbanizzazione del nuovo polo logistico di Piacenza AP3, località LE MOSE.

Esperto in ingegneria ambientale e sicurezza

INCARICO : RINA INDUSTRY s.p.a Genova

2004

progetto esecutivo inerente i lavori di ristrutturazione e risanamento conservativo della sede dell'Ente Casa di Riposo Giovanni XXIII e per la costruzione di una RSA da 60P.L. - Chieri (TO ).

Esperto in progettazione architettonica e sicurezza.

INCARICO : RINA INDUSTRY s.p.a Genova

2004

progetto esecutivo inerente i lavori di realizzazione collegamento della rete fognaria di Finale Ligure all'impianto di depurazione consortile di Savona

Esperto in sicurezza.

INCARICO : RINA INDUSTRY s.p.a Genova

2004

#### INTERPORTO DI PRATO

verifica delle varianti agli edifici:

7 ,14M,14DE

Coordinatore di intervento

INCARICO : RINA INDUSTRY s.p.a Genova

2004

Progettazione esecutiva relativa ai lavori di ristrutturazione funzionale ed adeguamento e copertura del complesso natatorio di Corso Colombo a Savona.

Coordinatore di intervento

INCARICO : RINA INDUSTRY s.p.a Genova

2004

progetto esecutivo relativo ai lavori a completamento del Presidio Ospedaliero di Giaveno

sperto in progettazione architettonica sanitaria

INCARICO : RINA INDUSTRY s.p.a Genova

2004

progetto preliminare ed 2004

progetto esecutivo relativo ai lavori a completamento del Presidio Ospedaliero di Giaveno

Esperto in progettazione architettonica sanitaria

INCARICO : RINA INDUSTRY s.p.a Genova esecutivo relativo ai lavori di realizzazione del nuovo Presidio Ospedaliero Intercomprensoriale di rete in località San Sabino di Osimo – Ancona.

Esperto in progettazione architettonica sanitaria

INCARICO : RINA INDUSTRY s.p.a Genova

**2004**

progetto definitivo relativo all'adeguamento alla L.N°46/90 degli impianti di illuminazione esistenti lungo la rete stradale di competenza compartimentale.

Esperto in sicurezza ed ambiente

INCARICO : RINA INDUSTRY s.p.a Genova

**2005**

COMUNE DI SIENA

Lavori di realizzazione della risalita meccanizzata dall'area della stazione all'area Antiporto.

Coordinatore di intervento

INCARICO : RINA INDUSTRY s.p.a Genova

**2005**

COMUNE DI CHIAVARI

Attività di supporto al [R.U.P.](#) Per la verifica per la validazione del progetto esecutivo 1°fase – 1°stralcio relativo ai lavori di realizzazione del nuovo Palazzo di Giustizia

Coordinatore di intervento

INCARICO : RINA INDUSTRY s.p.a Genova

**2005**

Area spettacoli viaggianti in località Bione – Lecco.

Esperto in progettazione architettonica e sicurezza

INCARICO : Malvezzi & Partners

**2005**

Preliminare nuovo porto turistico di FORMIA

Esperto in progettazione architettonica e sicurezza

INCARICO : Malvezzi & Partners

**2005**

Definitivo ed esecutivo per il pontile di attracco della Provincia di Mantova

Esperto in progettazione architettonica e sicurezza

INCARICO : Malvezzi & Partners

**2005**

lavori di realizzazione del Tribunale di Monza – 1° lotto, sede della Procura della Repubblica

Coordinatore di intervento

INCARICO : RINA INDUSTRY s.p.a Genova

**2006**

preliminare e definitivo interventi di mitigazione idraulica del rischio idraulico del bacino del fiume Entella relativamente al tratto terminale

Esperto per aree espropri e urbanistica

INCARICO : RINA INDUSTRY s.p.a Genova

**2006**

esecutivo relativo ai lavori di recupero del quartiere Le Fornaci nel Comune di Pistoia

Coordinatore di intervento

INCARICO : RINA INDUSTRY s.p.a Genova

**2006**

esecutivo della SR229-variante di Omegna – completamento

Esperto per aree espropri e ambiente

INCARICO : Malvezzi&Partners

**2006**

esecutivo relativo ai lavori di realizzazione dell'incubatore di impresa per lo sviluppo integrato sostenibile del tessuto economico comprensoriale locale del Comune di Cedegolo.

Esperto in progettazione architettonica

INCARICO : RINA INDUSTRY s.p.a Genova

Esperto in progettazione architettonica , urbanistica ed ambiente

INCARICO : RINA INDUSTRY s.p.a Genova

**2007**

progetto esecutivo relativo alla realizzazione del parcheggio pubblico nell'area ex ELCAT in Rivoli ( TO )  
Coordinatore di intervento  
INCARICO : RINA INDUSTRY s.p.a Genova

2007

progetto esecutivo del nuovo palazzo di giustizia di Firenze  
Coordinatore di intervento  
INCARICO : RINA INDUSTRY s.p.a Genova

2007

progetto esecutivo relativo al riuso del magazzino 15 in Venezia S.Marta  
Esperto in architettura e restauro  
INCARICO : RINA INDUSTRY s.p.a Genova

2007

controllo tecnico in esecuzione ai fini dell'ottenimento della polizza decennale postuma relativo ai lavori di realizzazione della nuova sede provinciale dell'Arma dei Carabinieri di Savona.

Coordinatore di intervento

INCARICO : RINA INDUSTRY s.p.a Genova

2007

progetto esecutivo relativo alla realizzazione di un asilo nido in Via Mozambico a Grosseto  
Coordinatore di intervento

INCARICO : RINA INDUSTRY s.p.a Genova

2007

controllo tecnico ad opere eseguite ai fini dell'ottenimento della polizza decennale postuma per edifici di civile abitazione ( 152 alloggi ) a Torino.

Coordinatore di intervento

INCARICO : RINA INDUSTRY s.p.a Genova

2007

progetto esecutivo relativo all'ampliamento della scuola elementare di Borghetto , Comune di Noceto, ( PR ).  
Coordinatore di intervento

INCARICO : RINA INDUSTRY s.p.a Genova

2007

progetto esecutivo relativo alle opere murarie per il completamento della biblioteca Chelliana a Grosseto  
Coordinatore di intervento

INCARICO : RINA INDUSTRY s.p.a Genova

2007

progetto esecutivo relativo agli interventi di messa in sicurezza del territorio comunale di Marina di Lesina.,  
Coordinatore di intervento

INCARICO : RINA INDUSTRY s.p.a Genova

2007

controllo in corso d'opera a lavori ultimati relativi al condominio di Piazza Rossetti, 3, 3°,3B,3C di Piazza Rossetti a Genova.

Coordinatore di intervento

INCARICO : RINA INDUSTRY s.p.a Genova

2007

progetto esecutivo ristrutturazione edilizia al quartiere Mazzini di Milano  
Coordinatore di intervento

INCARICO : RINA INDUSTRY s.p.a Genova

2007

Servizio di verifica progetto esecutivo del nuovo palazzo di giustizia di Firenze ( Il lotto )

INCARICO : RINA INDUSTRY s.p.a Genova

2007

Servizio di verifica progetto esecutivo relativo alla realizzazione del parcheggio pubblico nell'area ex ELCAT in Rivoli.

INCARICO : RINA INDUSTRY s.p.a Genova

2007

Servizio di controllo tecnico in esecuzione ai fini dell'ottenimento di polizza assicurativa decennale postuma, in Via degli IRIS a Genova, civici 57 e 59.

INCARICO : RINA INDUSTRY s.p.a Genova

2007

Servizio di controllo tecnico in esecuzione ai fini dell'ottenimento di polizza assicurativa decennale postuma, lavori di realizzazione del primo tratto funzionale della variante alla S.P. del Colle dei cento Croci in Comune di Casarza Ligure

INCARICO : RINA INDUSTRY s.p.a Genova

2008

Servizio di verifica progetto esecutivo relativo ai lavori di restauro Mura Medicee – 5° e 6° stralcio esecutivo

INCARICO : RINA INDUSTRY s.p.a Genova

2008

Servizio di verifica progetto esecutivo relativo agli interventi di adeguamento e razionalizzazione degli impianti di produzione dei vettori energetici a servizio degli edifici del complesso ospedaliero di Careggi.

INCARICO : RINA INDUSTRY s.p.a Genova

2008

Servizio di verifica progetto esecutivo dei lavori di ampliamento degli uffici del palazzo di giustizia del Comune di Lecco.

INCARICO : RINA INDUSTRY s.p.a Genova

2009

Servizio di verifica progetto esecutivo lavori inerenti le sistemazioni esterne del P.O. di Abbadia S.Salvatore, Siena, lotto 1 e 2

INCARICO : RINA INDUSTRY s.p.a Genova

2009

Servizio di verifica finalizzata alla validazione dei progetti "Nuovi Ospedali Toscani" ai sensi dell'art. 112, comma 5 lett. a, D. Lgs. 163/2006 e degli artt. 47 e 48 del D.P.R. 554/99.

INCARICO : INARCHECK , RINA INDUSTRY, NO GAP controls

2009 - 2010

Servizio di verifica finalizzata alla validazione dei progetti esecutivi relativi agli oneri di urbanizzazione dell'intervento *progetto Leonardo , parco scientifico tecnologico di "Erzelli"* a Genova

INCARICO : RINA Check s.p.a Genova

2009

Servizio di verifica finalizzata alla validazione del progetto definitivo ed esecutivo dei lavori di riqualificazione dell'area dell'ex mercato generale ortofrutticolo di Corso Sardegna a Genova

INCARICO : RINA Check s.p.a Genova

2009

Servizio di verifica finalizzata alla validazione del progetto definitivo del nuovo garage multipiano ed opere connesse a Venezia.

INCARICO : RINA Check s.p.a Genova

2010

Servizio di verifica finalizzata alla validazione del progetto per i lavori di realizzazione del Teatro Sociale ex Cinema Teatro Pedretti - Brescia

INCARICO : RINA Check s.p.a Genova

2010 - 2011

Servizio di verifica finalizzata alla validazione del progetto preliminare per i lavori di realizzazione del NUOVO GALLIERA

INCARICO : RINA Check s.p.a Genova

2011

Servizio di verifica finalizzata alla validazione del progetto per i lavori di realizzazione del Teatro Marengo di Novi Ligure

INCARICO : RINA Check s.p.a Genova

2011

Servizio di verifica finalizzata alla validazione del progetto esecutivo del maxi lotto 1 del sistema asse viario Marche - Umbria

INCARICO : RINA Check s.p.a Genova

2011

Servizio di verifica finalizzata alla validazione del progetto per i lavori di realizzazione presidio socio sanitario in Genova Voltri

INCARICO : RINA Check s.p.a Genova

2011

Servizio di verifica finalizzata alla validazione del progetto per i lavori di realizzazione dell'edificio "social main street" Milano

INCARICO : RINA Check s.p.a Genova

**2011**

Servizio di verifica finalizzata alla validazione del progetto esecutivo per i lavori di “ parco scientifico – tecnologico di Genova in località Erzelli” – progetto esecutivo parcheggio pubblico con accesso diretto da Via S.Elia ,relativo al sub settore 4

INCARICO : RINA Check s.p.a Genova

**2011**

Servizio di verifica finalizzata alla validazione del progetto esecutivo “ parco scientifico –tecnologico di Genova in località Erzelli” – progetto esecutivo reti di distribuzione a servizio del sub settore 4

INCARICO : RINA Check s.p.a Genova

**2011**

Servizio di verifica finalizzata alla validazione del progetto definitivo “ lavori di realizzazione di un trattamento anaerobico della F.O.R.S.U. raccolta nel bacino di competenza di S.R.T.

INCARICO : RINA Check s.p.a Genova

**2011**

Servizio di verifica finalizzata alla validazione del progetto esecutivo “ lavori di realizzazione di una viabilità alternativa di accesso alla discarica di Monte Scarpino

INCARICO : RINA Check s.p.a Genova

**2011**

Servizio di verifica finalizzata alla validazione del progetto esecutivo dei lavori di ripristino delle pavimentazioni dei piazzali di sosta aereomobili, zona sud dell'aeroporto e raccordo Golf.

INCARICO : RINA Check s.p.a Genova

**2011**

Servizio di verifica finalizzata alla validazione del progetto esecutivo dei lavori di costruzione del nuovo ponte cittadella sul fiume Tanaro - Alessandria

INCARICO : RINA Check s.p.a Genova

**2011**

Servizio di verifica finalizzata alla validazione del progetto preliminare dei lavori di realizzazione nuovo ormeggio offshore in sostituzione dell'attuale monoboia.

INCARICO : RINA Check s.p.a Genova

**2011**

Servizio di verifica finalizzata alla validazione del progetto esecutivo dei lavori realizzazione di una viabilità di accesso alla discarica di Monte scarpino – lotto 2

INCARICO : RINA Check s.p.a Genova

**2011**

Servizio di verifica finalizzata alla validazione del progetto esecutivo dei lavori afferenti il progetto esecutivo SOCIAL MAIN STREET Bicocca Milano

INCARICO : RINA Check s.p.a Genova

**2011- 2012**

Servizio di verifica finalizzata alla validazione del progetto preliminare dei lavori afferenti l'ampliamento e la ristrutturazione a presidio unico ospedaliero regionale per acuti dell'Ospedale Umberto Parini di AOSTA e progetto esecutivo del cunicolo annesso alla progettazione.

INCARICO : RINA Check s.p.a Genova

**2012**

Servizio di verifica finalizzata alla validazione del progetto preliminare, definitivo ed esecutivo dei lavori di ampliamento del sito produttivo di Vado Ligure.

INCARICO : RINA Check s.p.a Genova

**2012**

Servizio di verifica finalizzata alla validazione del progetto esecutivo afferente i lavori di bonifica ed adeguamento sottoservizi per l'ampliamento dell'aerostazione passeggeri di Genova

INCARICO : RINA Check s.p.a Genova

**2012**

Servizio di verifica finalizzata alla validazione del progetto esecutivo dei lavori realizzazione del nuovo pronto soccorso padiglione Borea /co la S.O.di Sanremo.

INCARICO : RINA Check s.p.a Genova

**2012**

Servizio di verifica finalizzata alla validazione del progetto esecutivo dei lavori di realizzazione di un capannone in acciaio nel porto di Mantova Valdarò.

INCARICO : RINA Check s.p.a Genova

**2012**

Servizio di verifica finalizzata alla validazione del progetto esecutivo dei lavori di ristrutturazione e completamento dei presidi ospedalieri di NUORO :

San Francesco – San Camillo – Zonchello – Macomer - Siniscola

INCARICO : RINA Check s.p.a Genova

**2012**

Servizio di verifica finalizzata alla validazione del progetto esecutivo dei lavori finalizzati all'ottenimento del C.P.I. del Museo Storico Navale – Venezia

INCARICO : RINA Check s.p.a Genova

**2012**

Servizio di verifica finalizzata alla validazione del progetto esecutivo dei lavori di costruzione del nuovo ponte cittadella sul fiume Tanaro – Alessandria OPERE COMPLEMENTARI

INCARICO : RINA Check s.p.a Genova

**2012**

Servizio di verifica finalizzata alla validazione del progetto esecutivo dei lavori per la realizzazione del sistema viario di accessibilità all'esposizione universale di Milano del 2015, in particolare collegamento della S.N.11 da Molino Dorino all'autostrada A8.

INCARICO : RINA Check s.p.a Genova

**2012**

Servizio di verifica finalizzata alla validazione del progetto definitivo del completamento dell'area

Ospedaliera Universitaria di Cisanello ( PI ) per appalto integrato ai sensi dell'art.112 del D.Lgs 163 / 2006 e DPR 207/10.

INCARICO : RINA Check s.p.a Genova

**2012**

Servizio di verifica finalizzata alla validazione del progetto esecutivo dei lavori di costruzione del nuovo centro parrocchiale – Parrocchia San Giuseppe vecchio – Marina di Massa

INCARICO : RINA Check s.p.a Genova

**2012**

Servizio di verifica finalizzata alla validazione del progetto definitivo ed esecutivo relativo alla Nuova struttura sanitaria nella città di Venaria Reale ( TO ).

INCARICO : RINA Check s.p.a Genova

**2013**

Servizio di verifica finalizzata alla validazione progetto esecutivo Leonardo parco scientifico tecnologico di Erzelli.estensione incarico per Via dell'Acciaio – Genova .

INCARICO : RINA Check s.p.a Genova

**2013**

Servizio di verifica finalizzata alla validazione del progetto esecutivo dei lavori di costruzione del nuovo ponte cittadella sul fiume Tanaro – Alessandria

INCARICO : RINA Check s.p.a Genova

**2013**

Servizio di verifica finalizzata alla validazione del progetto esecutivo dei lavori di riqualificazione delle aree didattiche del Conservatorio statale di musica G.Verdi di Torino.

INCARICO : RINA Check s.p.a Genova

**2013**

Servizio di verifica finalizzata alla validazione del progetto definitivo/esecutivo relativo alla concessione in project financing per la realizzazione dell'ampliamento del cimitero di Piazza dei Cipressi , Cinisello Balsamo.

INCARICO : RINA Check s.p.a Genova

**2013**

Servizio di verifica finalizzata alla validazione del progetto esecutivo relativo alla realizzazione di un'area da destinarsi a verde pubblico del distretto logistico 23N-rimessa AMT di Boccadasse a Genova

INCARICO : RINA Check s.p.a Genova

**2014**

Servizio di verifica finalizzata alla validazione del progetto definitivo per la realizzazione delle opere di costruzione di ampliamento dell'aereoostazione passeggeri dell'aeroporto Marco Polo di Tessera Venezia ( lotto 1 ristrutturazione del FORECOURT ).

INCARICO : RINA Check s.p.a Genova

**2014**

Servizio di verifica finalizzata alla validazione del progetto preliminare afferente l'intervento di realizzazione, tra,ite concessione di costruzione e gestione ai sensi dell'art.153 co.1-14 del Dlgs n° 163/2006 della "Cittadella della salute" presso il P.O. di Treviso.

INCARICO : RINA Check s.p.a Genova

**2014**

Servizio di verifica finalizzata alla validazione del progetto esecutivo delle opere di interesse pubblico P.E.C. CIII/27 – Porta Valli Monregalesi EST sito nel territorio comunale di Mondovì Via Rosa Bianca.

INCARICO : RINA Check s.p.a Genova

**2014**

Servizio di verifica finalizzata alla validazione del progetto definitivo ed esecutivo delle opere di costruzione del percorso pedonale assistito, MOVING WALKWAY, tra la darsena e l'aereostazione passeggeri dell'Aeroporto Marco Polo di Tessera Venezia.

INCARICO : RINA Check s.p.a Genova

**2014**

Servizio di verifica finalizzata alla validazione del progetto esecutivo relativo alla realizzazione delle strutture di protezione all'alaggio imbarcazioni per l'Università della vela .

INCARICO : RINA Check s.p.a Genova

**2014**

Servizio di verifica finalizzata alla validazione del progetto definitivo relativo progetto integrato relativo all'ambito denominato "Prà Marina" intervento in premialità nell'ambito del Progetto integrato "Prà Marina" denominato : n° 8 "Prà -to-sport" "Parco del Levante.

INCARICO : RINA Check s.p.a Genova

**2014**

Servizio di verifica finalizzata alla validazione del progetto definitivo ed esecutivo , procedura aperta di leasing in costruendo , ex art.160 bis del decreto n° 163/2006 per la realizzazione dei nuovi laboratori centralizzati in sedime ex cucine presso il Padiglione monoblocco- Ospedale San Martino di Genova

INCARICO : RINA Check s.p.a Genova.

**2014**

Servizio di verifica finalizzata alla validazione del progetto definitivo dei lavori di ristrutturazione ed ampliamento dell'Ospedale di Cattinara e nuova sede dell'Ospedale Pediatrico I.R.C.S.S. Burlo Garofalo

INCARICO : RINA Check s.p.a Genova.

**2014-2015**

Servizio di verifica finalizzata alla validazione del progetto definitivo ed esecutivo alla realizzazione del nuovo blocco operatorio, diagnostica e farmacia del dipartimento emergenza ad alta specialità ( DEAS ) dell'Azienda Ospedaliero-Universitaria di Careggi – appalto integrato complesso.

INCARICO : RINA Check s.p.a Genova

**2015**

Servizio di verifica finalizzata alla validazione del progetto esecutivo relativo ai lavori di ristrutturazione ed adeguamento funzionale del Centro Grandi Ustionati dello S.O.Villa Scassi di Genova

INCARICO : RINA Check s.p.a Genova

**2015**

Servizio di verifica relativa alla procedura di leasing in costruendo ex art.160 bis del DL.VO 163/2006 finalizzata alla progettazione definitiva ed esecutiva e realizzazione dei nuovi laboratori centralizzati in sedime ex cucine presso il padiglione Monoblocco e finalizzata validazione del progetto.

INCARICO : RINA Check s.p.a Genova

**2015**

Servizio di verifica finalizzata alla validazione del progetto esecutivo relativo lavori di realizzazione nuova sede comunale di Albissola ( SV ) e lavori per realizzazione sala per attività sportive/ricreative

INCARICO : RINA Check s.p.a Genova.

**2015**

Servizio di verifica finalizzata alla validazione del progetto esecutivo relativo ai lavori di rifunionalizzazione del compendio immobiliare sito in Genova Voltri denominato area C.P.M: Tecsaldo per ASL3 Genovese.

INCARICO : RINA Check s.p.a Genova

**2015**

Servizio di verifica finalizzata alla validazione del progetto preliminare relativo all'impianto di depurazione consortile di Borghetto Santo Spirito dei reflui dei comuni di Alassio,Albenga,Cisano sul Neva,Garlanda, Laigueglia,Ortovero,Villanovad'Albenga e di Zuccarello ed ampliamento del depuratore stesso

INCARICO : RINA Check s.p.a Genova

2015-2016

Servizio di verifica finalizzata alla validazione del progetto preliminare di variante dei lavori di realizzazione Nuovo Ospedale Galliera – 1° lotto.

INCARICO : RINA Check s.p.a Genova

2015-2016

Servizio di verifica finalizzata alla validazione del progetto preliminare di variante dei lavori di realizzazione Nuovo Ospedale Galliera – 2° lotto.

INCARICO : RINA Check s.p.a Genova

2015

Servizio di verifica finalizzata alla validazione della perizia di variante relativa ai lavori di realizzazione del nuovo blocco operatorio, diagnostica, farmacia del Dipartimento ad Alta specialità ( DEAS) dell'azienda Ospedaliera Universitaria Careggi in firenze.

INCARICO : RINA Check s.p.a Genova

2015

Servizio di verifica finalizzata alla validazione del progetto definitivo relativo lavori ampliamento del terminal passeggeri Lotto 2° dell'Aeroporto Marco Polo di Tessera Venezia.

INCARICO : RINA Check s.p.a Genova

2016

Servizio di verifica finalizzata alla validazione del progetto preliminare di riqualifica e ampliamento del terminal passeggeri dell'Aeroporto Verona Villafranca.

INCARICO : RINA Check s.p.a Genova

2016

Servizio di verifica finalizzata alla validazione del progetto esecutivo P.O.R. Liguria ,FERSR 2007/2013 – Asse 3 “Sviluppo Urbano” .Progetto integrato relativo all'ambito denominato “Prà Marina”.

INCARICO : RINA Check s.p.a Genova

2016

Servizio di verifica finalizzata alla validazione del progetto esecutivo relativo al nuovo blocco operatorio centralizzato ( 705), realizzazione del nuovo collegamento orizzontale tra i Padd.Monoblocco e Maragliano (707b).

INCARICO : RINA Check s.p.a Genova

2016

Servizio di verifica finalizzata alla validazione della perizia di variante n°2 relativa ai lavori di realizzazione del nuovo blocco operatorio, diagnostica, farmacia del Dipartimento ad Alta specialità ( DEAS) dell'azienda Ospedaliera Universitaria Careggi in firenze.

INCARICO : RINA Check s.p.a Genova

2016

Servizio di verifica finalizzata alla validazione della progettazione preliminare per la realizzazione della Città della salute e della ricerca nel Comune di Sesto San Giovanni ( MI ).

INCARICO : RINA Check s.p.a Genova

2016

Servizio di verifica di congruità tecnica ed economica di tre progetti esecutivi a tre metanodotti : 1) ex cartiera Bormida-Murialdo ( Piano ) 2) dalla località San Sebastiano nel comune di Bagnasco al Comune di Massimino 3) Pollein-Pila-Valdigne.

INCARICO : RINA Check s.p.a Genova

## **DUE DILIGENCE**

2006

DUE-DILIGENCE relativa al progetto del nuovo porto turistico di Imperia

2010 - 2013

Servizio di Due Diligence – technical e market advisory per unicredit – Ospedale di ESTE Monselice

INCARICO : RINA Services s.p.a Genova

2011

DD Nuovo PARK interrato Piazza Dante – Genova

INCARICO : RINA services s.p.a



## CONCORSI INTERNAZIONALI E NAZIONALI DI ARCHITETTURA

1990

BIENNALE DI VENEZIA, Concorso internazionale di Architettura “ Una Porta per Venezia “, indetto dalla Biennale settore Architettura in collaborazione con il Comune di Venezia.

1992

Concorso Internazionale “ Prix Europeen de la Reconstruction de la Ville “, Foundation Philippe Rotthier pour l'Architecture. ( Bruxelles ).

1993

Concorso internazionale European “abitare in città “.

1995

Concorso Internazionale per l'ampliamento del “ MUSEO DEL PRADO “ a Madrid .

1997

Concorso internazionale relativo alla nuova “ Kunsthaus Graz “ , Austria.

1998

Concorso internazionale per una nuova sede IUAV ( Istituto Universitario Architettura Venezia ) nell'area dei Magazzini Frigoriferi a San Basilio ( VENEZIA ).

2000

Concorso per la progettazione della nuova Piazza del Comune di Sassello ( SV ).

2003

Concorso per il NUOVO OSPEDALE SANTA CORONA di Pietra Ligure ( SV )

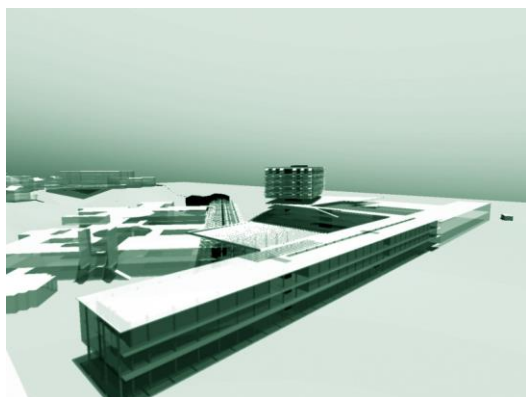

## PARTECIPAZIONE A MOSTRE E CONVEGNI DI ARCHITETTURA , RESTAURO ED URBANISTICA

1984

RIABITAT, mostra per il recupero edilizio ed urbano, Genova.

1987

RIABITAT, mostra per il recupero edilizio ed urbano, Genova.

1989

RIABITAT, mostra per il recupero edilizio ed urbano, Genova.

1989

Centro Meeting “ Piero Della Francesca “, Torino.

1990

BIENNALE DI VENEZIA, mostra dei progetti del Concorso “ Una Porta per Venezia “.

1991

Palazzo Serra Gerace Genova, Mostra “ Centro Storico cantieri per il '92 “.

1992

RIABITAT, mostra per il recupero edilizio ed urbano, Genova.

Mostra dei progetti partecipanti al prix Europeen de la Reconstruction de la Ville, Bruxelles.

1996

SEMINARIO “ Progettare la qualità negli Istituti per Anziani”, 15 Febbraio 1996

Magazzini del Cotone Genova, mostra dei progetti relativi alle Residenze per Anziani.

1996

Biblioteca " BERIO "Genova, mostra dei progetti relativi alle Residenze per Anziani .

1997

Museo di S.Agostino , Genova , mostra " Un futuro nell'antico".

1998

Venezia , arsenale , mostra dei progetti del Concorso Internazionale per l'ampliamento dello I.U.A.V.

1998

Graz , Austria , mostra dei progetti del Concorso internazionale per la nuova Kunsthaus di Graz.

2003

Genova, mostra sull'Ospedale San Martino presso lo Starhotel di Genova, organizzata dal Collegio dei Primari di San Martino.

2005

Firenze,"*la fruizione sostenibile del bene culturale*" , presso il palagio di parte Guelfa, presente con il Restauro e riuso a centro convegni del Castello Simon Boccanegra, localizzato all'interno dell'area ospedaliera di San Martino ( Ge )

2006

Convegno "Un Pittore, Due Tele, Tre restauri presentazione presso la Camera di Commercio di Genova, del Restauro degli affreschi di G.B. Castello detto "il Bergamasco" , dei fronti lapidei dell'edificio di Via Garibaldi,4 e dell'atrio dello stesso, definito PATRIMONIO DELL'UMANITA' UNESCO.

Relazione sui tre restauri per il Palazzo Tobia Pallavicino.

2009

V Workshop internazionale contempo – Genova ,15/17 Giugno 2009

Relazione sull'Ex Chiesa di Santa Fede

2013

PARTENARIATO PUBBLICO PRIVATO Strumenti per il finanziamento delle opere finalizzate alla ripresa del Paese >> Convegno Nazionale

21 Novembre 2013

Relazione sulla progettazione per il leasing in costruendo .

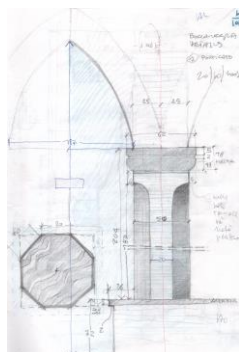

## BIBLIOGRAFIA ESSENZIALE

N.B. non vengono riportati in questa sede gli articoli dei quotidiani

1991

BIENNALE DI VENEZIA, Quinta Mostra Internazionale di Architettura

Catalogo del Concorso Internazionale " Una porta per Venezia "

A.A.V.V.

ELECTA Editrice

1991

DOMUS N.727 Maggio 1991

1992

Genova, le nuove architetture degli ultimi dieci anni.

Casa editrice IMMAGINE ,Genova.

1993

KINEO Trimestrale di Architettura dei Trasporti, N.2 Luglio 1993

1994

Il Progresso N.5 Novembre-Dicembre 1994

1995

GENOVA-INDUSTRIA, Bimestrale della Associazione degli Industriali di Genova, N.3 Maggio-Giugno 1995.

1996

COSTRUIRE N.152 Gennaio 1996

1996

KINEO Trimestrale di Architettura dei Trasporti ,N.11 Giugno 1996

1996

Catalogo della mostra del Concorso Internazionale per l'ampliamento del Museo del Prado , Madrid.

1997

PROGETTARE LA QUALITA' NELLE STRUTTURE PER ANZIANI

Casa Editrice Franco Angeli

1999

Catalogo della mostra del Concorso Internazionale per la realizzazione della Kunsthhaus di Graz , Austria .

2001

Alluminio e Architettura N°26 dicembre 2001

2004

Genova, IL RESTAURO DEI PALAZZI DEI ROLLI, speciale della rivista ARKOS Nardini editore

2006

Un Ospedale una Città , da Pammatone a San Martino

A cura di Giovanni Regesta e Mario Paternostro – De Ferrari Editore

Sergio Massarente “il restauro del castello Simon Boccanegra “

Sergio Massarente – Andrea Sorice “ La costruzione dell’Ospedale San Martino d’Albaro

2010

L'antico Ospedale di Pammatone e il suo archivio dimenticato : XV-XX secolo

Un patrimonio all'origine del moderno San Martino

Atti del convegno – Genova 6 Novembre 2007

A cura di Giovanni Regesta e Gianpietro G.Pozzi

Città del silenzio edizioni



## TESI DI LAUREA SEGUITE IN QUALITA' DI CORRELATORE

AA 1987 / 88

Facoltà di Architettura di Genova

Analisi storico-evolutiva dell'abitato di Pegli e progetto di riqualificazione della fascia litoranea.

AA 1987 / 88

Facoltà di Architettura di Genova

Una piscina coperta nel porticciolo di Nervi.

AA 1987 / 88

Facoltà di Architettura di Genova

Progetto di restauro della Villa dei Marchesi Ferrero di Ventimiglia ad Albenga detta “ La Colombera “.

AA 1987 / 88

Facoltà di Architettura di Genova

Progetto di ricostruzione in Salita del Prione , Genova.

AA 1988 / 89

Facoltà di Architettura di Genova

Poliambulatorio Centro-Sociale in Via della Maddalena, Genova.

[AA 1989 / 90](#)

Facoltà di Architettura di Genova

Villa unifamigliare nell'entroterra ligure.

[AA 1989 / 90](#)

Facoltà di Architettura di Genova

Progetto di restauro e riqualificazione di Galleria Mazzini e zone adiacenti.

[AA 1992 / 93](#)

Facoltà di Architettura di Genova

Ricomposizione ambientale della zona delle mura della marina in Sarzano, Genova.

[AA 1993 / 94](#)

Facoltà di Architettura di Genova

Progetto di riutilizzo del superbacino galleggiante per attrezzature sportive.

[AA 1994 / 95](#)

Facoltà di Architettura di Genova

Progetto di recupero dell'area tra Piazza delle Erbe e il complesso di S. Agostino.

[AA 1996 / 97](#)

Facoltà di ingegneria di Genova

Progetto di riutilizzo del " Nuovo Istituto " dell'Area Socio-Sanitaria di Genova Quarto.

[AA 1996 / 97](#)

Facoltà di Architettura di Genova

Riutilizzo del Forte di S. Martino come Museo della Musica

[AA 1996 / 97](#)

Facoltà di Architettura di Genova

Riutilizzo del Castello di Cremolino come centro di "performing arts".

[AA 1997 / 98](#)

Facoltà di Architettura di Genova

Il linguaggio del Contemporaneo nel Centro Storico di Genova.

[AA 1997 / 98](#)

Facoltà di Architettura di Genova : Ampliamento dello I.U.A.V. di Venezia

[AA 2002/2003](#)

Facoltà di Architettura di Genova : progetto di un centro ad ohau, hawaii, patrimonio culturale hawaiano.



## ORGANIZZAZIONE DELLO STUDIO E GESTIONE DELLE COMMESSE

Lo Studio occupa un vasto LOFT in Via E. Ravasco, 16 Rosso, localizzato nel centro storico della città, in piena zona universitaria gravitante intorno alla Facoltà di Architettura

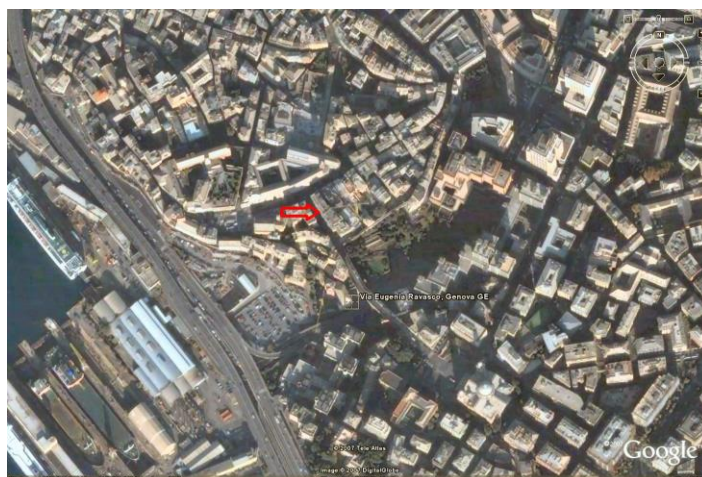

## **METODOLOGIA NELLA REDAZIONE E GESTIONE DEGLI ELABORATI PROGETTUALI**

La documentazione progettuale, a livello preliminare , definitivo ed esecutivo, includerà quanto richiesto della legge vigente al momento dell'elaborazione progettuale e dal relativo regolamento e sarà redatta secondo specifiche "check list" che ne consentano la eventuale rapida "validazione" da competenti organi di controllo.

## **ELABORATI GRAFICI, DISEGNAZIONE PRELIMINARE , DEFINITIVA ED ESECUTIVA**

La disegnazione è impostata su formati unificati UNI , di solito A0 / A1, pertanto non vengono prodotti disegni fuori formato.

Tutti gli elaborati del progetto vengono elencati in una Distinta Disegni denominata DG000 Elenco elaborati. La documentazione tecnica, in formato A4, viene elaborata nel rispetto di quanto richiesto dalla legislazione vigente e concordato con la Committenza o dal Capitolato di Gara; dal punto di vista dell'organizzazione dei documenti sia la progettazione preliminare , definitiva che quella esecutiva sono impostate nello stesso modo;

Conformemente al ruolo di coordinatore esperti di validazione progetti per conto del RINA Check di Genova, tutti progetti vengono emessi con garanzia di validabilità.

## **SISTEMI DI RAPPRESENTAZIONE**

Gli elaborati grafici come piante, prospetti, sezioni, particolari costruttivi, vengono realizzati con l'uso di software AutoCAD e relativi programmi applicativi;

E' attualmente in corso l'approccio tecnico al BIM.

## GESTIONE DELLE COMMESSE

- ❖ l'archiviazione della documentazione di bibliografia tecnica è "normata".
- ❖ l'archiviazione della documentazione relativa ai beni e servizi tecnici reperibili sul mercato è "normata".
- ❖ l'elaborazione, l'emissione e la revisione dei documenti tecnici, siano essi documentari che grafici, seguono delle precise norme operative.
- ❖ l'articolazione dei documenti progettuali è stata definita, codificata e viene seguita.
- ❖ la progettazione esecutiva "da appalto" segue un programma rigoroso di attinenza alla normativa vigente, con particolare attenzione alla validabilità .
- ❖ la gestione dei vari documenti delle commesse progettuali, segue normative interne standardizzate.
- ❖ I computi metrici sono redatti con software adeguati PRIMUS, STR o su programma excell
- ❖ la disegnazione con sistema computerizzato AUTOCAD segue regole precise nella stesura dei singoli elaborati

## GRUPPI DI LAVORO

Lo studio Sergio Massarente Architetto gestisce gli incarichi per "gruppi di lavoro".

Per ogni commessa viene formato un "gruppo di lavoro", avente competenze specifiche nel settore oggetto di commessa , composto dal numero di collaboratori proporzionato all'impegno richiesto e comunque da non meno di due unità coordinate da un "responsabile di progetto".

L'organizzazione per "gruppi di lavoro" garantisce la Committenza sulla ottimizzazione di tempi di progettazione in quanto gli stessi lavorano in "esclusiva " sulle singole Commesse e , soprattutto sulla qualità professionale specifica degli stessi ( collaboratori e consulenti esperti in urbanistica per i PRG,in restauro per il restauro,in sanità per gli ospedali e così via ).

I rapporti con gli enti ( VV.FF, Soprintendenza, Comune, Provincia, Regione ), vengono condotti per tempo ed in contemporanea con la progettazione definitiva stessa, in modo da minimizzare i tempi burocratici necessari agli Enti per formulare i pareri di pertinenza.

