

aggiornato a gennaio 2015

Dati anagrafici

Nome e cognome	Anna Maria Gallo
Indirizzo	Via Asiago 7/B - 16137 - Genova - Italia
Luogo e data di nascita	Recco, 21 Giugno 1963
Nazionalità	Italiana
Telefono	+39 347 4191611
E-mail	<u>gallo.annamaria@libero.it</u>
Codice Fiscale	GLL NMR 63H61H212H
Partita IVA	P.IVA 03602040101

Percorso formativo

Giugno 1996

Iscrizione all'Ordine degli Architetti, Pianificatori, Paesaggisti e Conservatori della Provincia di Genova al N°2286 dal 26/06/1996.

Maggio 1994

Diploma post laurea di "Designer" conseguito presso la Facoltà di Architettura di Genova

Novembre 1991

Esame di stato per l'abilitazione all'esercizio della professione.
Votazione riportata: 84/100.

Dicembre 1990

Laurea in Architettura Conseguita presso l'Università degli Studi di Genova - **Votazione riportata: 106/110.**

Luglio 1981

Diploma di maturità Artistica
Conseguito presso il liceo "N.Barabino" di Genova - **Votazione riportata: 58/60.**

Esperienze lavorative

2014 -1994

Rilievi, Progetti, Direzione Lavori e Collaudi

Collaborazione continuata con Studio Arch, Gabriella Innocenti

2014

Progetto di manutenzione straordinaria e frazionamento dell'unità commerciale sita in Comune di Sestri Levante Civ. 14- civ.16
Rilievo, Progetto, Presentazione S.C.I.A e Direzione Lavori. Realizzato

Progetto per le opere da realizzare all'interno dell'unità immobiliare sita Salita inferiore S. Anna civ.16 int. 1B - Comune di Genova
Rilievo, Progetto, Presentazione S.C.I.A e Direzione Lavori. In corso

Progetto per le opere di modifiche interne dell'unità immobiliare sita Piazza Bo civ.10 int 7 - Comune di Sestri Levante
Rilievo, Progetto, Presentazione S.C.I.A e Direzione Lavori. Realizzato

Collaborazione al progetto architettonico definitivo per la ristrutturazione del primo piano del Padiglione Maragliano – lato monte – per ospitare il reparto di dialisi e per la realizzazione di nuovi collegamenti orizzontali e verticali e sistemazione aree esterne di pertinenza dell'edificio.
Importo lavori € 1.236.573,53

Collaborazione per la redazione del progetto preliminare-definitivo ed esecutivo per l'intervento di realizzazione di un nuovo ascensore di collegamento tra piazzale Gianasso e l'Ospedale Evangelico di Genova Voltri. In corso
Importo lavori € 87.128,98

Collaborazione per la redazione dello studio di fattibilità per una proposta di project financing per le strutture sportive di Cornigliano, Cige e Villa Gavotti site in Comune di Genova

Collaborazione per la redazione del Progetto per la realizzazione di un nuovo giardino alzheimer sulla copertura del tunnel di collegamento tra gli edifici lato valle e lato monte dell' ex P.O. Celesia.

Collaborazione per la redazione del progetto preliminare per la realizzazione di un'area chirurgica ambulatoriale al piano secondo dell'Ospedale Evangelico di Genova

2013

Collaborazione per la redazione dello Studio di fattibilità e progettazione preliminare per la rifunzionalizzazione del presidio dell'Ospedale Evangelico di Genova Castelletto, Salita San Rocchino 1A.di Castelletto.
Progetto definitivo per la realizzazione di un'area chirurgica ambulatoriale al piano secondo, di nuova passerella di collegamento e di nuovo ascensore.
In corso. Importo lavori € 684.392,81

Collaborazione per la redazione del progetto esecutivo di un nuovo Padiglione detentivo per 200 posti-Casa di reclusione-Casa Lavoro di Sulmona

Collaborazione per la redazione dello studio di fattibilità per cambio d'uso degli immobili attualmente destinati ad albergo denominati Vela Mare e Vela Monti siti in comune di Borgio Verezzi (SV)



Collaborazione per la redazione del progetto esecutivo del 1° Lotto funzionale a stralcio dell'intervento di ristrutturazione e ampliamento volumetrico dell'edificio sito in Torriglia, in località Marzano, via IV Novembre civ. 53, da destinarsi a R.S.A. di mantenimento per n. 33 posti letto e centro diurno per anziani per n. 10 utenti. In corso

Collaborazione per la redazione del progetto di Variante in corso d'opera per la realizzazione di nuovo Pronto soccorso dell'Ospedale di Sanremo Padiglione Borea

Collaborazione per la redazione della variante in corso d'opera relativa ai "Lavori di completamento e adeguamento funzionale della R.S.A Scaviglia Tubino, sita in Via alla porta degli Angeli 2 - Genova

2012

Collaborazione per la redazione del progetto preliminare definitivo esecutivo dell'intervento di manutenzione straordinaria per rifunzionalizzazione di locali presso ex P.O. Celesia di Genova Rivarolo - Zona ex trasfusione - Piano terra

Progetto Direzione Lavori e variante relativo alle opere per la modifica muro di recinzione sull'ingresso principale e installazione insegna Hotel Vis à Vis in Via della Chiesa, 28 in Comune di Sestri Levante



Collaudo delle opere realizzate in materia di accessibilità e superamento delle barriere architettoniche, riferite ai piani terra-primo-secondo terzo e quinto del Nuovo Padiglione dell'istituto Giannina Gaslini destinato a "Opedale di giorno del Bambino" ubicato sulla piana di S.Gerolamo - Comune di Genova



Collaborazione per la redazione del progetto esecutivo relativo all'intervento di Manutenzione della palazzina IV Novembre presso la Caserma Morelli di Popolo in Torino - Corso Unione Sovietica 130

2011

Presentazione D.I.A., per richiesta autorizzazione per nuova insegna pubblicitaria e Direzione Lavori per locale commerciale sito in Via XXV Aprile civ.14-16 in Comune di Sestri Levante

Collaborazione per il progetto di "Intervento di trasformazione attraverso demolizione e ricostruzione dell'edificio artigianale sito in Riva Trigoso, in edificio residenziale ai sensi della Legge n.4/2011 " - Comune di Sestri Levante.

Collaborazione nella progettazione esecutiva, DL e contabilità per l'intervento di ristrutturazione di edificio monofamiliare in Molare (AL).

2010

Collaborazione per la redazione del Progetto Definitivo dell'Intervento di Ristrutturazione del fabbricato sito in Via Aurelia Pia civ. 43/1 - Comune di Finale Ligure

Interventi di completamento lavori antincendio negli stabilimenti ospedalieri e di residenzialità dell'Asl 3 Genovese". Redazione del progetto di adeguamento alla normativa antincendio del P.O. Gallino del P.O. Padre Antero Micone e del P.O. Celesia siti rispettivamente in Genova via Ospedale Gallino n. 5 - Genova pontedecimo, via D. Oliva n. 6 Sestri Ponente - via P. Negrotto Cambiaso n. 62 Genova Rivarolo

Redazione della relazione generale e specialistica, del computo metrico estimativo, dell'elenco prezzi e del capitolato speciale d'appalto per il progetto "ex Art. 20 legge n. 67/1988- codice 15/3/H/07

Consulenza Tecnica di Parte nella causa promossa da La Commerciale Tecnoimpianti s.n.c. contro Sviluppo Genova s.p.a.

Collaborazione per l'intervento di trasformazione attraverso demolizione e ricostruzione dell'edificio artigianale sito in in Via Caboto civ.n. 33 Riva Trigoso, in edificio residenziale tramite variante urbanistica ai sensi della Legge n.49/2009 - Comune di Sestri Levante.

Collaborazione per la redazione del Progetto Preliminare, relativo al mutamento di destinazione d'uso da fabbricato artigianale in abitativo, di edificio sito in Via Caboto civ.n. 33 - Riva Trigoso - Comune di Sestri Levante.

Collaborazione per la redazione del Progetto Definitivo, relativo al Trasferimento clinica psichiatrica dal Padiglione A al padiglione n.11 dell' Azienda Ospedaliera Universitaria S. Martino di Genova.

2009

Collaudo delle opere realizzate in materia di accessibilità e superamento delle barriere architettoniche, riferite all'intervento, di ristrutturazione e trasformazione in asilo dell'immobile sito in Piazza della Chiesa n. 3 nel Comune di Torriglia (GE)

Collaborazione per la redazione del Progetto di Variante in corso d'opera dell'intervento di ristrutturazione edilizia ed ampliamento per trasformazione di Comunità alloggio in Residenza protetta per n. 20 posti letto in Località Migliarina - Comune di Mignanego
Realizzato. Importo lavori: € 376.796,30

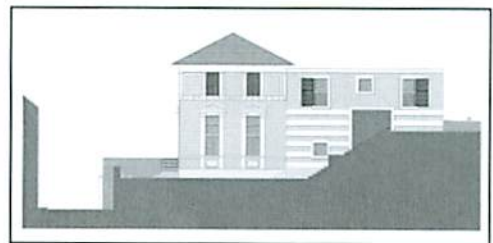
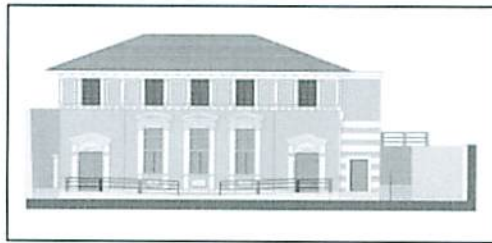

Collaborazione per la redazione del Progetto di Risanamento conservativo con cambio di destinazione d'uso di locali commerciali siti in via Camozzini civv. 94-96 rosso a Genova Voltri

2008

Collaudo delle opere realizzate in materia di accessibilità e superamento delle barriere architettoniche, per la trasformazione dei locali dell'ex Cinema Orfeo di Genova in nuovi spazi commerciali per la vendita dei prodotti del gruppo BENCOM S.R.L. - BENETTON GROUP



Collaborazione per la redazione del progetto esecutivo relativo all'intervento di Ristrutturazione di Edificio Unifamiliare in Comune di Molare, Località Borgo Peruzzi -C.na Vesca di Sopra
Rilievo progetto e presentazione DIA per le modifiche interne da realizzare nell'unità immobiliare sita in Via A. Carzino civ.7 int.13 - Genova

2007

Collaborazione ai Progetti definitivi, esecutivi e direzione lavori per l'intervento di ristrutturazione edilizia con recupero dei sottotetti ai fini abitativi degli edifici siti in Via Val di Canepa civ. 71 -75 in Sestri Levante (GE). Conclusi anno 2012

Importo lavori € 763.001,08 – Via Val di Canepa n. 71

Importo lavori € 1.025.451,52 – Via Val di Canepa n. 75



Immagini edifici ristrutturati

Per A.R.T.E. (ex I.A.C.P.)

Collaborazione all'intervento di edilizia residenziale pubblica per la realizzazione di n. 20 alloggi nell'area ex P.E.E.P. "Lavagnina " Sestri Levante (GE)–Ambito3P.R.U. Lavagnina–art. 11 L.493/93-Variante in corso d'opera

Collaborazione alla redazione della Variante in corso d'opera relativa all'intervento per la realizzazione di nuovo tratto di pista ciclabile compreso tra zona Lavagnina, Contrada Fabbrica e Santa Vittoria - Comune di Sestri Levante (GE)

Collaborazione al progetto di manutenzione straordinaria dei locali adibiti ad attività commerciale siti in Via XV Aprile civv.14-16 - Comune di Sestri Levante (GE)

Collaborazione per la redazione della Variante in corso d'opera relativa all'intervento di edilizia residenziale pubblica per la realizzazione di n.20 alloggi - Area ex P.E.E.P. "Lavagnina" - Comune di Sestri Levante (GE)

2006

Collaborazione alla Progettazione preliminare, definitiva, esecutiva di Clinica di riabilitazione cardiologia per 50 posti letto, con annessa palestra comunale polifunzionale all'interno del Comparto 6 del P.R.U. –aree ex Arcos in comune di Albissola Marina (SV). In corso la progettazione definitiva.



Collaborazione alla Variante in corso d'opera del Progetto di Ristrutturazione del Poliambulatorio sito in Comune di Torriglia , (Ge) via della Provvidenza civ.60.

Collaborazione al progetto di manutenzione straordinaria dei locali adibiti a negozio, siti in Sestri Levante , via XXV Aprile civv.14-16.

2005

Collaborazione alla realizzazione di nuovo centro diurno per anziani, con opere di manutenzione straordinaria con cambio di destinazione d'uso ed adeguamento funzionale dei locali siti in Corso Europa 220 canc. in Genova. Realizzato

Collaborazione alla realizzazione di centro diurno per soggetti autistici, attraverso opere di manutenzione straordinaria con cambio di destinazione d'uso ed adeguamento funzionale dell'immobile sito in Piazza Rossetti civ. 4 int. 3 in Genova. Realizzato

Collaborazione alla progettazione preliminare e definitiva dell'intervento di Ristrutturazione edilizia con recupero del sottotetto ai fini abitativi dell'edificio sito in Via Val di Canepa n. 71 in Comune di Sestri Levante.

Per Sviluppo Genova – Società per lo sviluppo e la promozione di Genova e Provincia-Collaborazione alla realizzazione di nuovo tratto di pista ciclabile compreso tra Zona Lavagnina, Contrada Fabbrica e Santa Vittoria
Progetto esecutivo

Progetto e Direzione Lavori di nuovo Centro Erboristico, con opere di manutenzione straordinaria sito in Via Lagustena n.113 in Genova. Realizzato

2003

Collaborazione alla progettazione esecutiva per la realizzazione nuovo poliambulatorio medico ed elisuperficie in Bardonecchia (TO). Realizzato.

Collaborazione alla progettazione di ristrutturazione, con cambio di destinazione d'uso, da locali commerciali a nuovo presidio-sanitario-poliambulatorio-riabilitativo ad uso ambulatoriali siti in Via Romana n. 40 in Bordighera. Realizzato.

Collaborazione alla progettazione preliminare per la ristrutturazione e ricomposizione ambientale dell'area dell'ex Cinema Conchiglia, da destinarsi a "infrastruttura turistico culturale specializzata per manifestazioni, spettacoli, congressi e concerti"- Comune di Sestri Levante.

Collaborazione al Progetto preliminare, definitivo, esecutivo, per la riqualificazione ambientale dei nuovi arenili di Punta S. Anna di Sestri Levante (GE) per la realizzazione di spiagge libere ed attrezzate. Realizzato. Importo lavori € 314.329,6



Progetto in sanatoria con valenza paesistico ambientale ai fini dell'art. 7 della Legge 29.06.39 per Opere eseguite in diffomita' al piano interrato e richiesta di concessione per modifica scala esterna dell'immobile sito in Via S.Bernardino e Buscio in Comune di Sestri Levante.

2002

Collaborazione alla progettazione preliminare, definitiva, esecutiva per la realizzazione di Palazzina per camere mortuarie e servizio Morgue presso il Presidio Ospedaliero St. Charles di Bordighera (IM). In fase di realizzazione.

Per Sviluppo Genova - Società per lo sviluppo e la promozione di Genova e Provincia - Palazzina per insediamenti produttivi nel distretto logistico 23 C in Via Lungotorrente Secca, comparto 2 del settore 4 su area "ex Lo Faro" Collaborazione al Progetto preliminare - Definitivo - Esecutivo , Variante in corso d'opera e assistenza alla Direzione Lavori. Realizzato

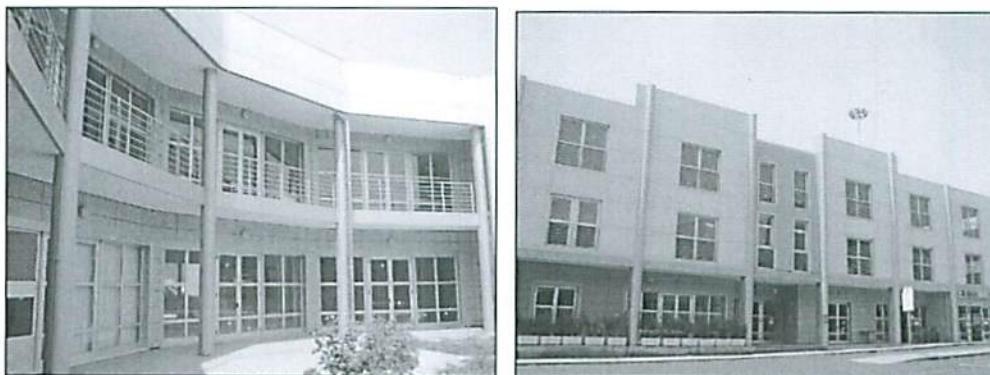

Immagini edificio realizzato

Per A.R.T.E. (ex I.A.C.P.)

Intervento di edilizia residenziale pubblica per la realizzazione di n. 20 alloggi nell'area ex P.E.E.P. "Lavagnina " Sestri Levante (GE) -Ambito 3 P.R.U. Lavagnina - art. 11 L.493/93 -Progetto esecutivo

Collaborazione all'intervento di progettazione definitiva di una struttura integrata di servizi socio-asistenziali diurni e residenziali per la popolazione anziana - Comune di Vercelli

Collaborazione alla redazione del "Progetto Integrato " di riqualificazione , valorizzazione e recupero ambientale a fini turistici del Comune di Sestri Levante -fascia costiera - centro urbano - entroterra

2001

Progetto per ristrutturazione fabbricato della Soc. La Quiete s.r.l., sito in Via dei Cappuccini in Sestri Levante, con realizzazione di box interrati e posti auto coperti; importo opere € 180.759,91. Realizzato

Collaborazione alla progettazione preliminare, definitiva ed esecutiva per la trasformazione e ristrutturazione di immobili di proprietà U.S.L. 1 in Consultorio Materno Infantile. Anno 1998/2001. Realizzato.

Adeguamento funzionale, manutenzione straordinaria ed abbattimento barriere architettoniche dell'Hotel Vis à Vis in Sestri Levante (GE). Progettazione e Direzione lavori; importo lavori € 518.006,27. Realizzato

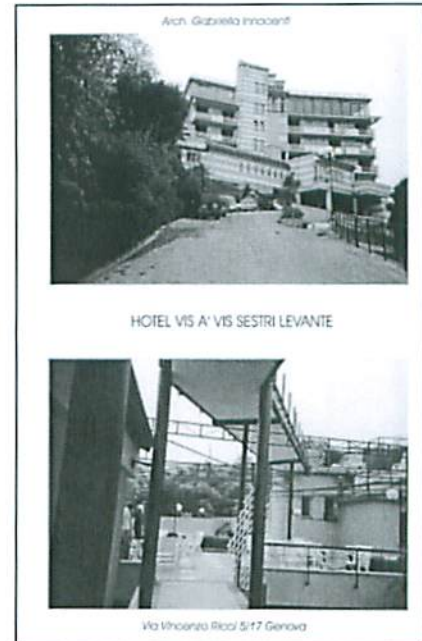
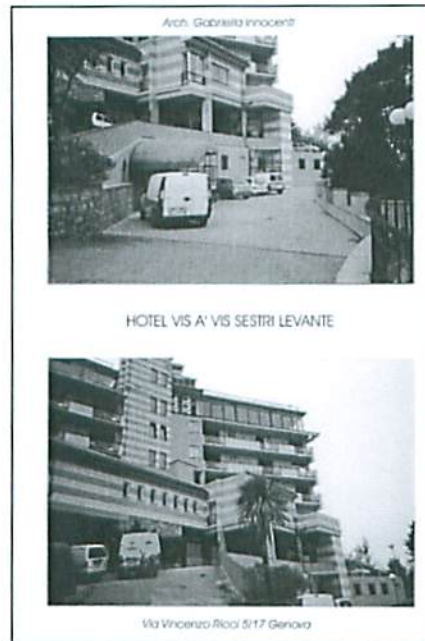

Collaborazione alla progettazione preliminare di ristrutturazione e trasformazione in R.S.A. dell'ex Ospedale S. Agostino di Ostia. Anno 2001/2002.

Collaborazione alla progettazione preliminare per la realizzazione di poliambulatorio di servizio all'Ospedale G.B. Grassi - Ostia Lido. Anno 2001/2002.

Collaborazione alla progettazione preliminare, definitiva ed esecutiva per la ristrutturazione e la messa a norma dei C.S.E. dei seguenti comuni della Provincia di Bergamo: PIARIO-GANDINO-SPIRANO-CARAVAGGIO-ROMANO VERDELLINO-NEMBRO-GHISALBA. Anno 1999/2002. Realizzati.

2000

Collaborazione alla progettazione preliminare, definitiva, esecutiva per la ristrutturazione, rifunzionalizzazione e messa a norma dell'edificio di Via Bertani 4, da destinarsi a nuova sede uffici della A.S.L. 3 Genovese di Genova. Realizzato.

Collaborazione alla progettazione preliminare e definitiva per la nuova sede per i servizi del dipartimento di salute mentale e poliambulatori in Via Gorizia angolo Via Filadelfia a Torino. In fase di realizzazione.

Progetto di autorimessa interrata in Via Domenico Chiodo in Genova del Sig. Luigi Grasso; importo dei lavori € 109.488,86. Realizzato.

1999

Collaborazione all'Intervento di manutenzione straordinaria e adeguamento alla normativa vigente ai fini dell'abbattimento delle barriere architettoniche e della sicurezza del cantiere della nuova sede operativa sita a Busalla della San Paolo Riscossioni di Genova.

Collaborazione al Progetto preliminare relativo all'intervento di nuova edificazione della Caserma per il Comando Stazione Carabinieri di Moneglia.

Collaborazione alla progettazione preliminare , definitivo ed esecutiva relativa all'intervento di ristrutturazione finalizzata alla realizzazione di una R.S.H. nel presidio ospedaliero "Locatelli" di Piario (BG). Realizzato.

Collaborazione alla progettazione preliminare definitiva ed esecutiva relativa alle opere di ristrutturazione del Servizio di Cardiologia UTIC del P.O. di Imperia. Realizzato

1998

Progetto di ristrutturazione di edificio in Via Porta d'Aia n. 4 in località Testana Chiesa in Avegno (GE); importo lavori € 138.152,22. Realizzato

Collaborazione al Progetto di n.5 edifici monofamiliari previsti nell'ambito del P.P. di iniziativa privata, Comune di Sestri Levante. Realizzato

Collaborazione al progetto di Restauro conservativo del ponte dei "Doria", Comune di Montebruno, Genova. Realizzato

Collaborazione alla progettazione preliminare definitiva ed esecutiva relativa all'intervento di manutenzione straordinaria e di recupero ambientale del parco di Villa Rosazza a S.Teodoro.

Collaborazione al Progetto di trasformazione dell'ex caserma "Bligny" in Comune di Savona, in alloggi per studenti e docenti universitari. Realizzato

Collaborazione all'Intervento di ristrutturazione e trasformazione di parte dell'ex Ospedale "Martinez" di Pegli in consultorio - sede N.O.A.C.. Realizzato

Collaborazione al Progetto per la nuova ubicazione del consultorio materno infantile in Comune di Sanremo. Realizzato

Collaborazione alla progettazione di massima, definitiva, esecutivo per gli arredi, attrezzature, dotazione biomedicali della R.S.A. per handicappati psichici in Genova Murta per 20 posti letto, spazi collettivi, uffici amministrativi, laboratori e studio medici.. Realizzato.

Collaborazione alla progettazione preliminare, definitiva, esecutiva per gli arredi, attrezzature, dotazione biomedicali della R.S.A. per soggetti non autosufficienti in Genova S. Teodoro per 20 posti letto, spazi collettivi, uffici amministrativi, laboratori e studio medici, locali per il personale addetto. Realizzato.

1997

Collaborazione alla redazione di planimetrie arredi, schemi impianti, e particolari costruttivi di edificio di civile abitazione, Comune di Novi Ligure,

Collaborazione al Progetto di Parco Urbano - località Lavagnina - Sestri Levante. Realizzato



Collaborazione al Progetto per la realizzazione di edificio per Tomografo a risonanza magnetica, Angiografo digitale ad arco e sistemi annessi, Comune di Crema,

Collaborazione alla progettazione per l'intervento di manutenzione straordinaria e restauro conservativo per adeguamento Convento dei Cappuccini a struttura ricettiva, Comune di Monterosso, La Spezia. Realizzato



Collaborazione alla progettazione per l'intervento di manutenzione straordinaria e restauro conservativo per adeguamento Convento dei Cappuccini a struttura ricettiva - Parco Villa Duchessa di Galliera - Voltri , Genova.

1996

Variante in corso d'opera di edificio di civile abitazione della Famiglia Zucca di Recco, importo opere € 15.493,71.

Collaborazione al Progetto esecutivo di centro congressi di cultura e spettacolo in Comune di Sestri Levante. Realizzato

Collaborazione alla redazione di elaborati grafici del P.R.U. della Lavagnina, Comune di Sestri Levante.

Collaborazione al progetto preliminare per l'intervento di edilizia residenziale pubblica per la realizzazione di n. 20 alloggi - localita' Lavagnina - Sestri Levante

Variante in corso d'opera di edificio di civile abitazione sito nel Comune di Sestri Levante,

Collaborazione al Progetto di trasformazione di locali uso officina in bar gelateria, Comune di Sestri Levante.

1994-95

Collaborazione con lo studio Aran Progetti al rilievo e alla documentazione grafica dei Bastioni post-medievali di Piazza della Vittoria, Genova.

Collaborazione con lo studio degli architetti Giuseppe Galasso e Gabriella Innocenti per la redazione del P.R.G. del Comune di Avegno, Genova.

Collaborazione con lo studio degli architetti Luciano Grasso e Gabriella Innocenti per la redazione del P.R.G. del Comune di Mignanego, Genova.

Collaborazione con gli architetti Gianni Peruggi e Sergio Massarente alla stesura del P.R.G del Comune di Recco, Genova .

Concorsi

- 1997** Concorso indetto dal Comune di Genova relativo al "Progetto di riqualificazione e razionalizzazione dell'area a verde delle Brignoline",
- 1995** Concorso Nazionale di idee relativo al progetto di massima del "Parco Urbano alla foce dell'Entella", Chiavari, Genova.
- 1988** Concorso di idee indetto dal Comune di Lavagna per l'area "lungo l'Entella".

Pubblicazioni

- 1989** Elaborazione Grafica per cartellina fustellata promozionale di società di servizi informatici. Bozza approvata e stampata.

Informazioni aggiuntive

Conoscenze informatiche: Office, Autocad 2006, Adobe Photoshop 7.0,

Sistema operativo: Ambiente Windows

Lingue conosciute: Francese parlato e scritto

AUTOCERTIFICAZIONE

La sottoscritta, arch. Anna Maria Gallo, dichiara ai sensi di legge e sotto la propria responsabilità che tutti i dati e le informazioni contenute nel presente curriculum vitae e professionale sono veritieri.

Dichiara altresì di non avere a carico procedimenti o provvedimenti ostativi all'assunzione di contratti pubblici o privati previsti dalle vigenti disposizioni di legge.

In fede
Arch. Anna Maria Gallo
ARCHITETTO
ANNA MARIA GALLO
N° 2286
CONFERMA
19/08/1973
SOCIETA' DI GENOVA
PESCARISTI

Genova, 24/04/2015