

induzione

200ms



Studio elettrofisiologico durante cui viene indotta tachicardia mediante stimolazione atriale programmata.

Cateteri posizionati in

- regione Hisiana (quadripolare),**
- seno coronarico (decapolare, CS 1-2 = dipolo distale),**
- ventricolo destro (quadripolare).**

Formulare la diagnosi di probabilità e descrivere i criteri diagnostici.

22 032

Mennen Medical Ltd.

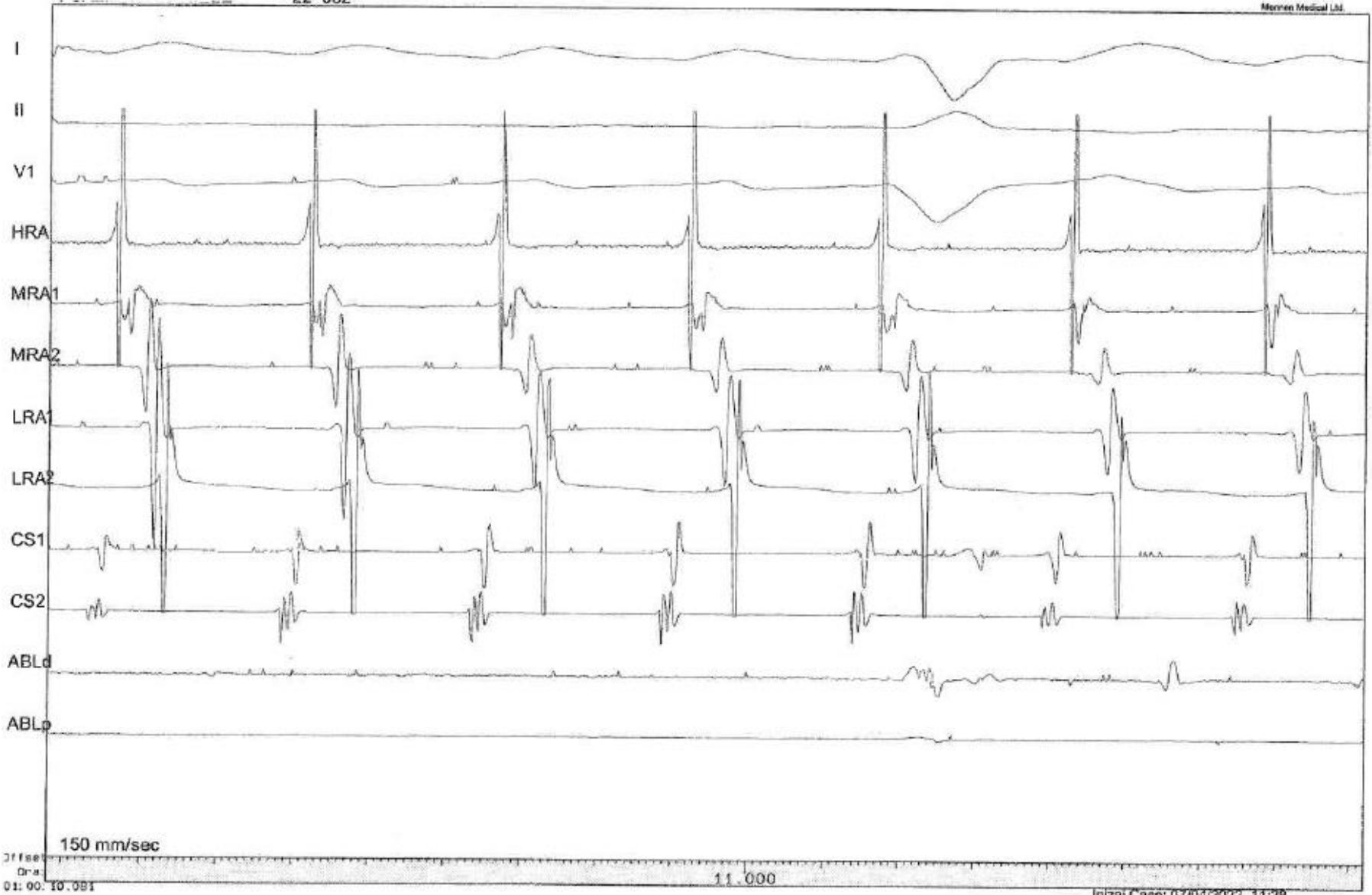

150 mm/sec

11.000

Inizial Caso: 07/04/2022 11:28

**Studio elettrofisiologico eseguito con catetere decapolare in atrio destro lungo la cresta terminale e catetere quadripolare in seno coronarico (CS1 = dipolo distale).
Formulare la diagnosi e descrivere i criteri diagnostici utilizzati.**

anamnesi:
freq. ven
int. PR
dur. QRS
IT/QTc(E)
assi P/QF
Imp. RV5/SV1
Imp. RV5+SV1

ECG: Formulare la diagnosi e descrivere i criteri diagnostici utilizzati.

1A

ms
mV
**.* ** mV

Report da confermare
Refertato da:

